

**ANALISIS PERBEDAAN PENDAPATAN RETRIBUSI PARKIR
SEBELUM DAN SESUDAH OTONOMI DAERAH
(Studi Kasus Pada Kota Yogyakarta)**

SKRIPSI



**Disusun Oleh :
ADI KURNIAWAN
20020450011**

**FAKULTAS EKONOMI
UNIVERSITAS MUHAMMADIYAH YOGYAKARTA**

1971

FEDERAL BUREAU OF INVESTIGATION
MEMORANDUM FOR THE DIRECTOR

TO : SAC, NEW YORK
FROM : SAC, NEW YORK
SUBJECT: [REDACTED]

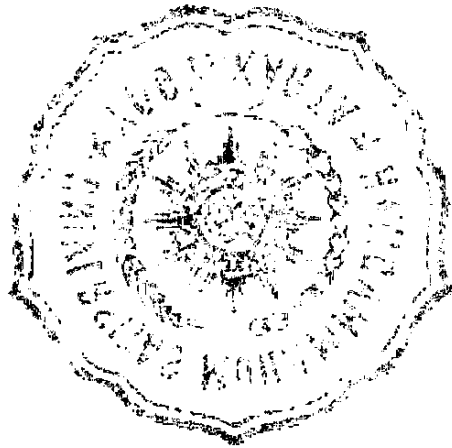

1971

[REDACTED]

[REDACTED]

[REDACTED]

**ANALISIS PERBEDAAN PENDAPATAN RETRIBUSI PARKIR
SEBELUM DAN SESUDAH OTONOMI DAERAH
(Studi Kasus Pada Kota Yogyakarta)**

SKRIPSI

Diajukan Guna Memenuhi Persyaratan untuk Memperoleh Gelar Sarjana pada
Fakultas Ekonomi Program Studi Akuntansi
Universitas Muhammadiyah
Yogyakarta



Disusun Oleh :
ADI KURNIAWAN
20020450011

**FAKULTAS EKONOMI
UNIVERSITAS MUHAMMADIYAH YOGYAKARTA
2007**

ANALISIS PERBEDAAN KANDUNGAN KEMIRINGAN
SEBELUM DAN SESUDAH OLAH RAGA DALAM
(Studi Kasus Pada Kota Yogyakarta)

SKRIPSI

Ditulis dan disusun oleh: *[Name]*
Ditulis dan disusun oleh: *[Name]*
Ditulis dan disusun oleh: *[Name]*
Ditulis dan disusun oleh: *[Name]*



Ditulis dan disusun oleh:
[Name]
110020120011

UNIVERSITAS MUHAMMADIYAH YOGYAKARTA
3007

SKRIPSI

ANALISIS PERBEDAAN PENDAPATAN RETRIBUSI PARKIR

SEBELUM DAN SESUDAH OTONOMI DAERAH

(Studi Kasus Pada Kota Yogyakarta)

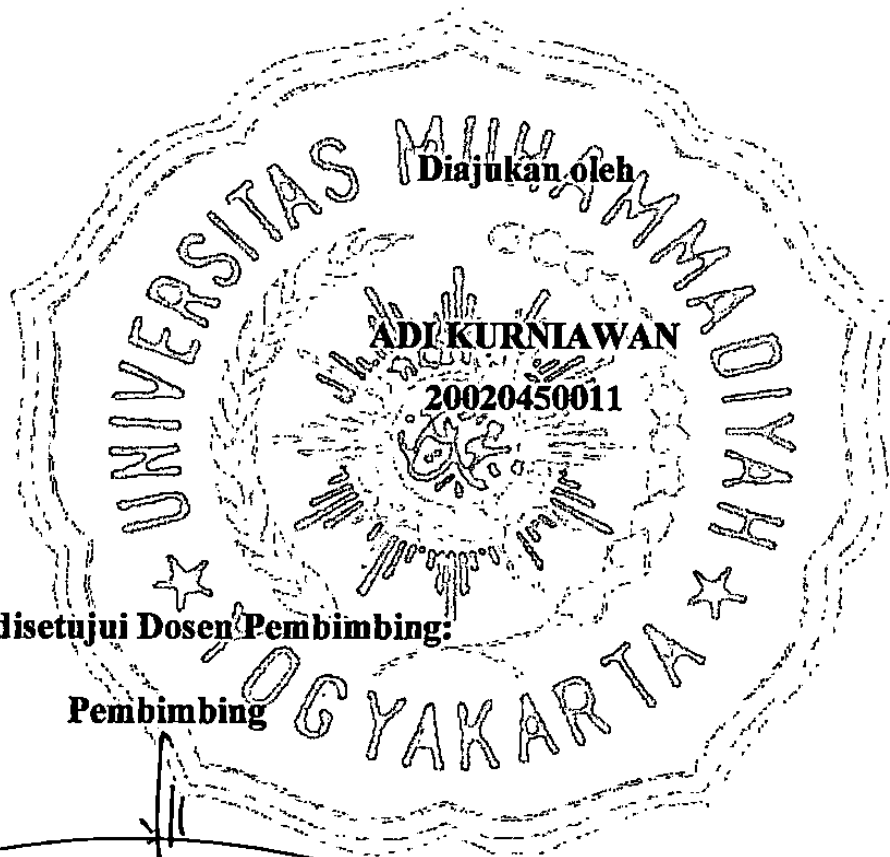

Telah disetujui Dosen Pembimbing:

Pembimbing

Drs. Afrizal Tohar SH M Si Akt

Tanggal:

27/2/07

SKRIPSI
ANALISIS PERBEDAAN PENDAPATAN RETRIBUSI PARKIR
SEBELUM DAN SESUDAH OTONOMI DAERAH
(Studi Kasus Pada Kota Yogyakarta)

Diajukan oleh

ADI KURNIAWAN
20020450011

Skripsi ini telah Dipertahankan dan Disahkan di Depan
Dewan Penguji Program Studi Akuntansi Fakultas Ekonomi
Universitas Muhammadiyah Yogyakarta
Tanggal 21 Agustus 2007
Yang terdiri dari

Ahim Abdurahim, S.E., M.Si
Ketua Penguji

Drs. Afrizal Tahar, SH, M.Si, Akt.
Anggota Tim Penguji

Wahyu Manuhara, S.E., M.Si
Anggota Tim Penguji

Mengetahui
Dekan Fakultas Ekonomi
Universitas Muhammadiyah Yogyakarta

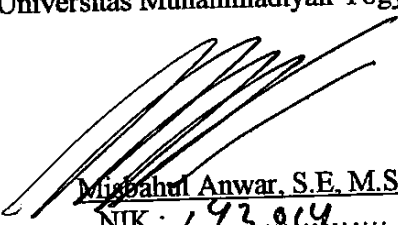
Miftahul Anwar, S.E., M.Si
NIK : 1.93.014.....

PERNYATAAN

Dengan ini saya menyatakan bahwa skripsi ini tidak terdapat karya yang pernah diajukan untuk memperoleh gelar kesarjanaan di suatu perguruan tinggi, dan sepanjang pengetahuan saya juga tidak terdapat karya atau pendapat yang pernah ditulis atau diterbitkan oleh orang lain, kecuali yang secara tertulis diacu dalam naskah ini dan disebutkan dalam daftar pustaka.

"Bunga mana yang takkan layu dilekan waktu, rapikan waktu karena waktu diriku masih mampu bertahan untuk menjalani hidup ini, karena di semua waktu lafaz doamu adalah cahaya penerang langkahku"

Ibunda Simasun

"Terimakasih Selama ini Abah telah Memberikan Dakungan kepadaku baik materi maupun moril yang tidak akan mungkin terganti walaupun Aku hidup seribu tahun lagi"

Ayahanda Marbaim

DENGAN SEGENAP RASA SAYANG DAN HORMATKU
SAYA PERSEMBAHKAN KARVA INI UNTUK AYAHANDA DAN
BUNDAKU YANG JAUH DISANA

Jingga

"kesendirian"

"penolakan". Jika telah memilih sesuatu harus berani pula menghadapi
Dan jika tidak lagi memilih sesuatu, harus berani pula menghadapi
Jika berani mengemukakan sesuatu, harus berani pula menerima kata

Jingga

Hidup ini memang bodoh karena itu kau harus pintar, sepatah kata yang kau mengerti adalah seja dirimu dalam menghadapi persoalan dunia ini

Jingga

Hormati, sayangi dan hormati orang tuamu karena sebab dan darinya adalah pelita dalam hidupmu

Jingga

Kepuasan bukanlah tuk tertinggi dalam hidup, hanya kekilas yang membawa kita ke puncak tertinggi dalam kehidupan ini

MOTTO DAN PERSEMBAHAN

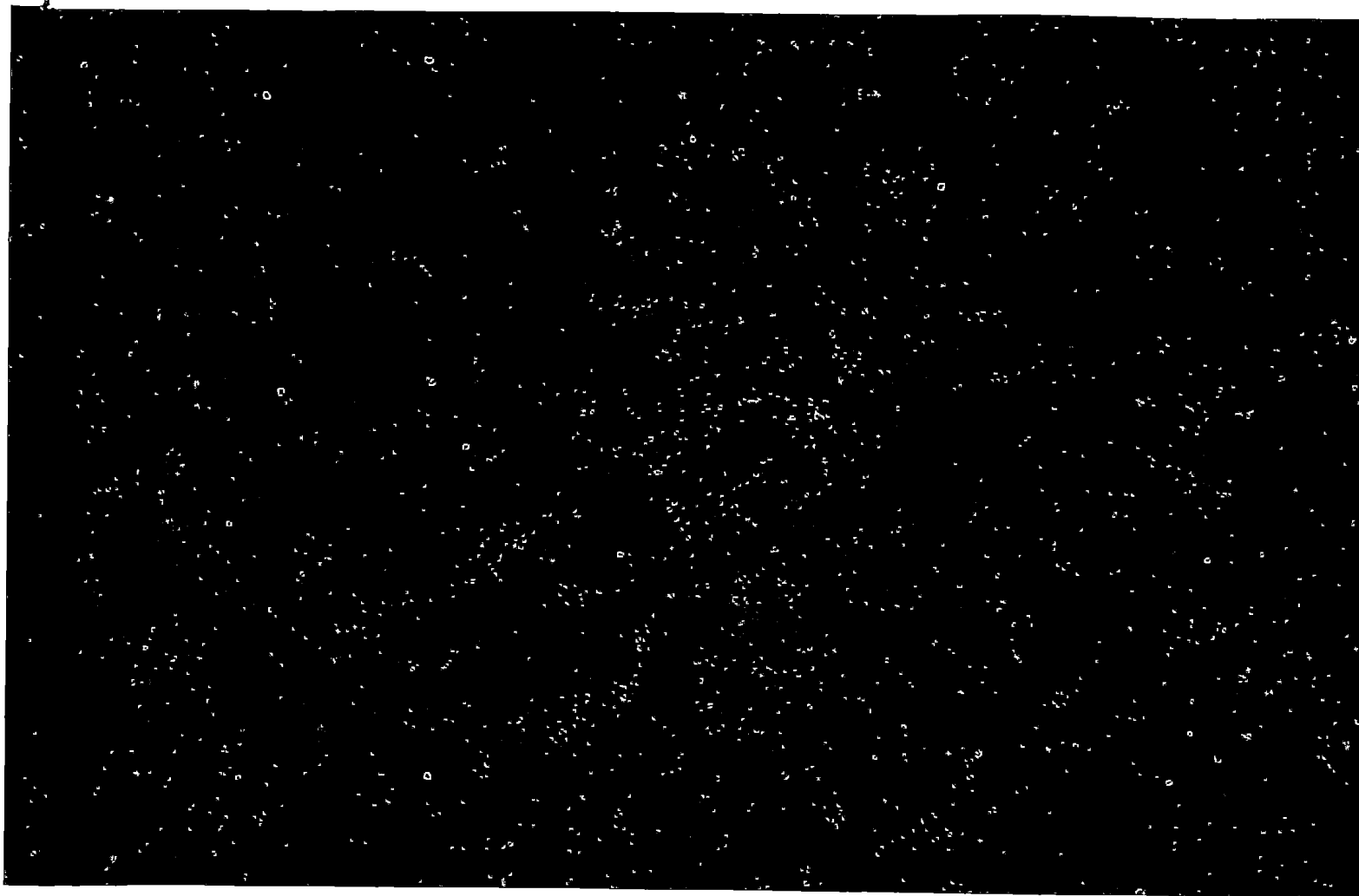

TERIMAKASIHKU

- 1) Special banget untuk Adik-Adikku, 'pak polisi' (Bripda Pol Yuri Alfajri) "*dek saatnya kita harus berubah karena umur dan waktu, jangan sampai kita menyesali detik-detik ini*", 'Buk suster' (Santi) "*belajar yang benar*" dan 'calon Buk guru (Popi) "*Berjuang aja ya dek...., Allah Tahu yang terbaik untuk kita*". Ok.
- 2) Keluargaku yang di dumai "*makasih banyak atas doa dan dorongan pak tuo, mak tuo, bang hen, dedi, andi dan kak Linda serta susi*" dan Nenekku yang dikampung "*makasih ya nek ternyata doanya manjur juga*".
- 3) Kawan-kawan kost SAKURA. Pace Maul Fak-fak, Komunitas Ngapak (Programerrrr Antok togel, Gitaris Bari, Gamer bajil dan tekuisi Acil "*woi yang serius dong...kuliahya*"), Hery Medan, S.E, Salim Kai "*Pacee...Beta Seng tarada lihat Pace dikost, Beta kira pacee sudah lulussss*", Imam Ponorogo, Adenk Bekasi, Papa Raga Lombok,S.ip n Buk Mar "*Gaaa.. Bilqis ku bawak pulang ya...*", Master Rahadi Pati "*kapan ni master main shoot gun lagi*", Musisi Arok Kasela dan renzo Ambon "*Rok cepat-cepat Rekamannya jangan sampai keburu Antok yang jadi vokalis SAYJI*". Dan alumni Sakura yang telah mendahului, Ilham-Joki-Roby(anak2 Bangka), H. Otong-Eman (Condet), Edi, Yusuf nYosef (sikembar Ciamis), Fitriadin Cirebon "*makasih banget n selamat ya..mang, insyaallah kita jumpa lagi, hehehe....*", dan Hasan Yogya "*Woi aku datang....*"
- 4) Kawan-kawan kost RIZKI yang lama. Menyeng, Ari smrg, Dodi Bali, bang Ade, mas ade, Mas Dadi Dompu, dr. Jayadi, Abu Lampung, Oji, Pendi Gendut, Pak Cik Adi Kalbar dan almarhum Iyan Cirebon "*Akhirnya Setelah ditinggalkan Loe2 pade Aku rindu juga dengan Celoteh Kalian semua*".
- 5) Kawan-kawan kost Pak BUDI. Udin, Ridwan, Saiful, Wayu, Andri, dan Mas Aris (anak-anak KLATEN).

- 6) Terkhusus kali....Sampai 1000X Untuk ANAK-ANAK MILIKITA VIDEO LEARNING. Giri magelang-Rapik Bengkulu-Daniel, Dedi (Lampung), Singgih, Trie dll, "*Sesungguhnya aku berat meninggalkan kalian semua, tapiku harus mencoba untuk menghadapi realitas hidup ini, maaf mungkin aku tidak bisa lagi untuk mempertahankan keidealisan yang dulu kita cita-citakan*", Untuk dedi,giri dan rapik "*yang serius dong kuliahnya, yang ane tahu ente-ente pade udah uzur, ha..ha...*" dan untuk artis Aan Brebes "*matur nuwun sanget yo an uwes Bantu garappin Film nyong*".
- 7) Teman-teman Rental CD PALM@street. Azmi dan Yayan "*woi makasih banget ya atas Film2nya, Gratis selalu....., oh ya jangan lupa selalu kontrol diri*".
- 8) Anak-anak Paleman dan Borjo. Jawir "*wir aku ngutang lagi ya...kapan2...*", Doko "*dok kerja yang rajin kapan2 aku titip motor lagi ya*", Daru, Haryono, Bayu, Anas dan semua penduduk satu kampoong.
- 9) Ijal-nuwar-nur azli "*jal makasih banyak atas pertolongan engkau, jasamu tak mungkin kulupakan*". Idra,Asra,Ajdi dan Rizki "*kita pulang kampung atau tidak???*"
- 10) Teman-teman seperjuangan yang ada di Pekanbaru yang tidak bisa kusebutkan satu persatu.
- 11) Semua teman-teman, kawan dan sahabat yang tidak bisa kutulis. "*terimakasih telah menjadi bagian dari proses hidupku*".
- 12) Special banget untuk Wanita yang menjadi pendampingku suatu saat nanti, kalau umurku masih panjang "*aku masih penasaran ni siapakah dirimu gerangan???*".

Thanks for all

INTISARI

Dalam rangka pelaksanaan otonomi daerah dengan sistem desentralisasi kebalikan dari sentralisasi yang terjadi pada saat orade baru, penarikan retribusi khususnya retribusi parkir merupakan suatu kebijakan ekonomi publik untuk menjalankan peran dan fungsi pemerintah (alokasi, distribusi, stabilisasi). Oleh karena itu penerimaan retribusi parkir daerah merupakan sangat penting didalam mengisi kas daerah guna membiayai segala jenis aktivitas pemerintah daerah dalam rangka melaksanakan dan menjalankan fungsi hukum, sosial dan politik.

Penelitian ini bertujuan untuk mengetahui perbedaan pendapat retribusi parkir sebelum dan sesudah diberlakukannya otonomi daerah, dengan obyek penelitian pada kota Yogyakarta. Data yang digunakan adalah data sukunder berupa publikasi keuangan daerah di Kantor Penerimaan Pajak Daerah (KPPD) dan Dinas Perhubungan (DISHUB) Kota Yogyakarta. Peride penelitian tahun 1995-2006, dimana tahun 2001 sebagai awal otonomi daerah.

Temuan utama penelitian ini adalah terjadi peningkatan pendapatan retribusi parkir daerah sebesar 708.899.555 dengan melakukan pengujian paired t test. Tingkat signifikansinya juga $<(0.05)$ yaitu 0,020. regulasi tentang retribusi parkir juga sangat berperan dalam upaya peningkatan pendapatan retribusi parkir daerah dengan melakukan analisis langsung kelapangan dengan mlihat perbandingan peraturan daerah No 10 Tahun 1994 dan peraturan daerah N0. 17, 19 dan 20 Tahun 2002

KATA PENGANTAR

Puji syukur kehadiran Allah SWT yang telah memberikan rahmat dan hidayahnya serta bantuan dari semua pihak, sehingga selesailah semua skripsi ini.

Walau masih banyak kekurangan dalam hal ini disadari bahwa penulis hanya manusia biasa dan dengan segala keterbelakangannya.

Skripsi ini ditulis untk memenuhi sebagai syarat dan merupakakan tugas dalam memperoleh gelar sarjana (SI) pada jurusan Akuntansi Fakultas Ekonomi Universitas Muhammadiyah Yogyakarta.

Melihat hal diatas, mencoba mengetengahkan yang terangkum dalam skripsi yang berjudul "Analisis Perbedaan Pendapatan Retribusi Parkir Sebelum dan Sesudah Otonomi Daerah" (*Studi Kasus Pada Kota Yogyakarta*). Penelitian ini dilakukan pada Kota Yogyakarta dengan publikasi keuangan daerah dari sektor retribusi parkir daerah di Kantor Pelayanan Pajak Daerah (KPPD) dan Dinas Perhubungan (DISHUB).

Pada kesempatan ini juga, penulis mengucapkan terima kasih kepada yang terhormat:

1. Bpk. Dr. Khoirudin Bashari selaku rector Universitas Muhammadiyah Yogyakarta yang telah memberikan ijin penelitian.
2. Bpk. Misbahul Anwar, SE, M.Si, selaku dekan Fakultas Ekonomi Universitas Muhammadiyah Yogyakarta.
3. Bpk. Drs. Afrizal Thahar, SH, M.Si, Akt, selaku Dosen pembimbing skripsi yang telah membimbing saya dengan sabar serta telah meluangkan waktu dan tenaga demi selesainya skripsi ini.

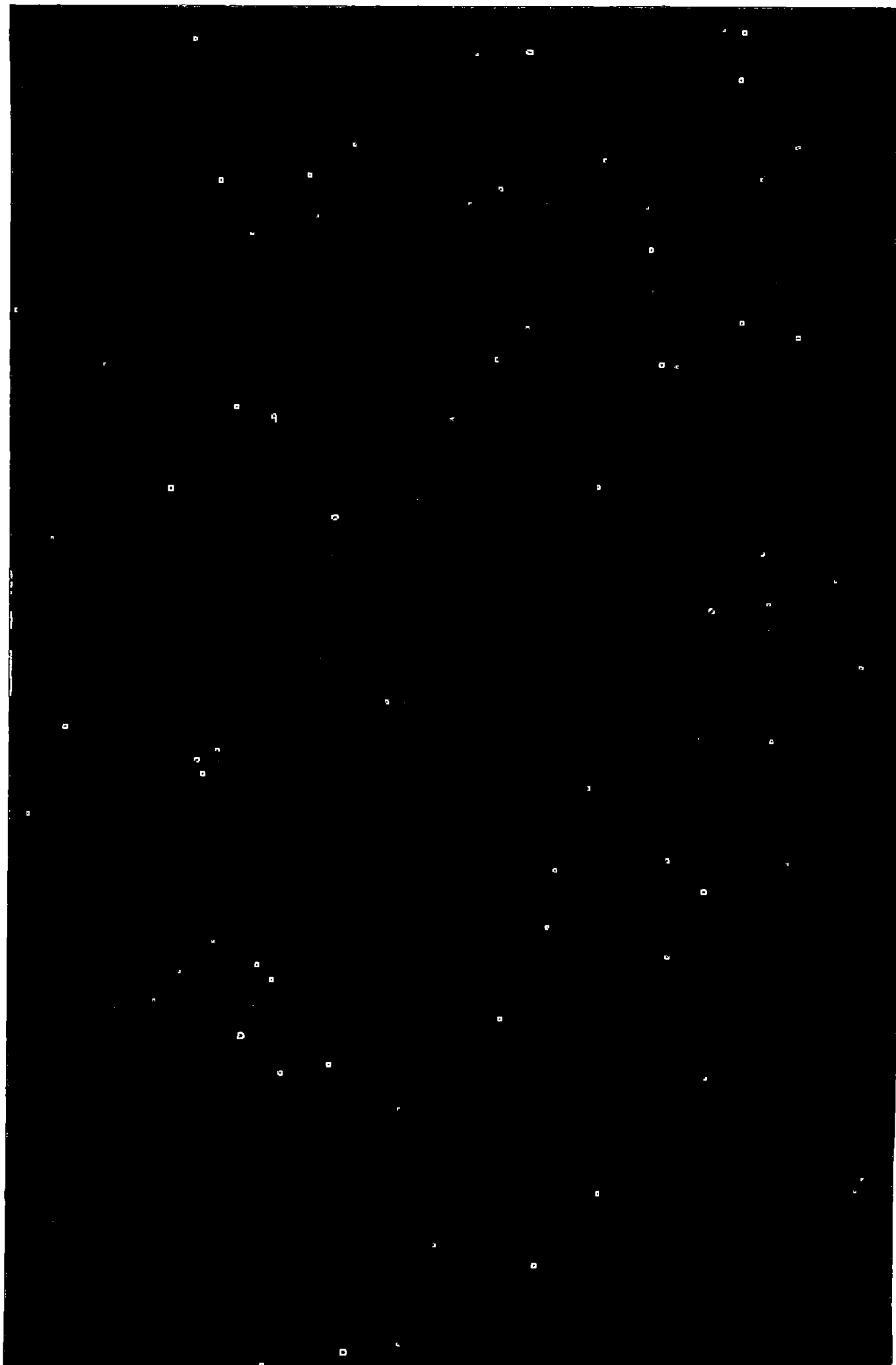

4. Bpk. Ahim Abdurahim, S.E, M.Si, Drs Afrizal Thahar, SH, M.Si, Akt, dan Wahyu Manuhara, S.E, M.Si
5. Bpk. Rizal Yaya, SE, M.Sc, Akt, selaku ketua jurusan Akuntansi yang telah memajukan jurusan Akuntansi.
6. Para pegawai Dinas Perhubungan (DISHUB) dan Kantor Pelayanan Pajak Daerah (KPPD) Kota Yogyakarta yang telah memberikan waktu dan ijin untuk pengambilan data-data yang dibutuhkan guna terselesaikannya skripsi ini.
7. Semua Dosen Akuntansi yang tidak bisa penulis sebutkan satu persatu, terimakasih banyak atas ilmu yang diberikan kepada penulis selama kuliah.
8. Semua pegawai Universitas Muhammadiyah Yogyakarta, khususnya Fakultas Ekonomi yang tidak sebutkan satu persatu, terimakasih banyak.

Semoga Allah SWT selalu memberikan balasan yang berlipat ganda kepada seluruh pihak yang telah memberikan partisipasinya dengan tulus dan ikhlas.

Harapan penulis semoga skripsi ini mampu menunjang perkembangan Akuntansi khususnya Akuntansi sektor publik dan Perpajakan atau Retribusi, serta seluruh elemen Universitas Muhammadiyah Yogyakarta dan masyarakat luas umumnya.

Yogyakarta, Agustus 2007

Penulis

Adi Kurniawan

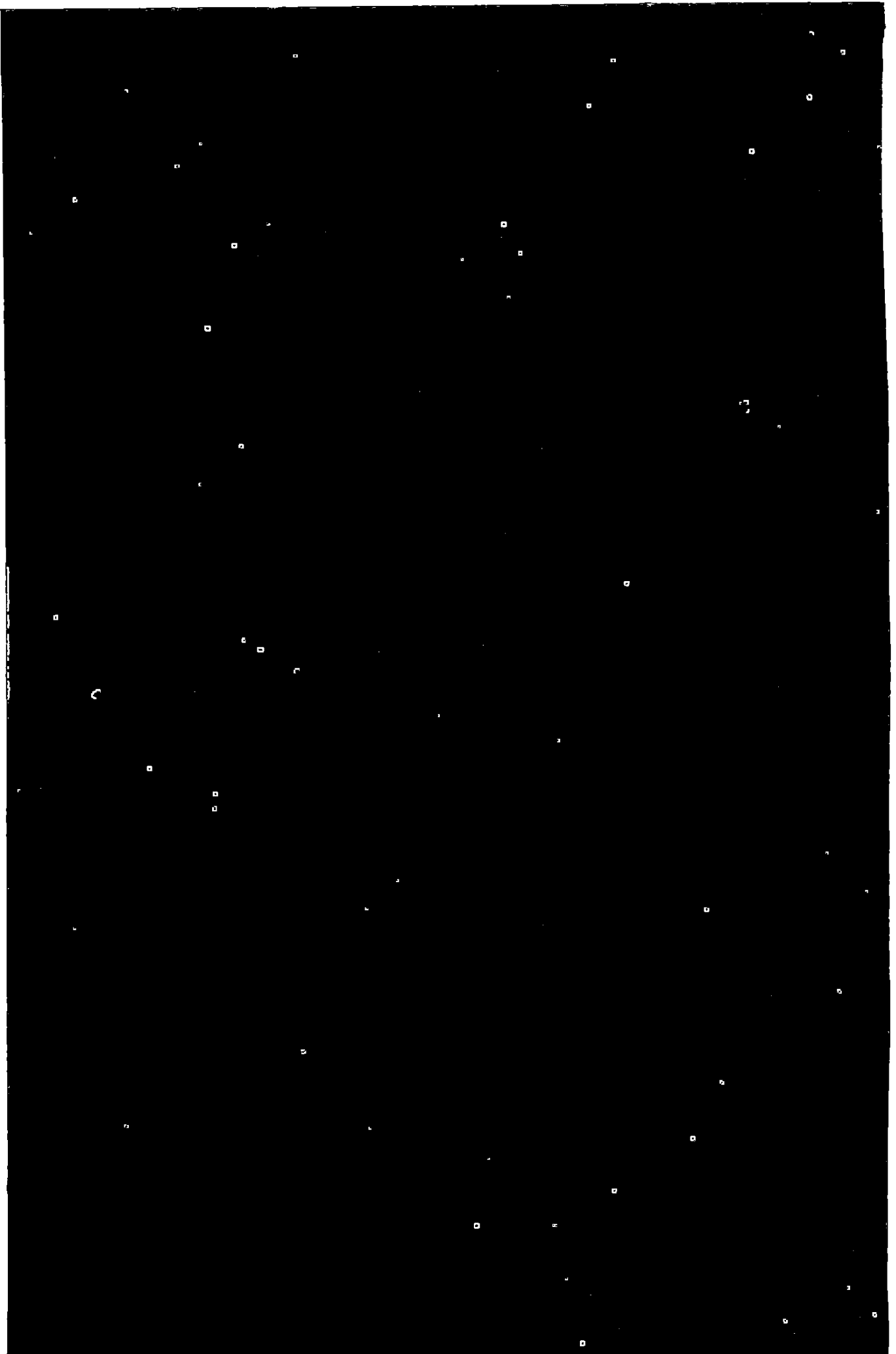

DAFTAR ISI

HALAMAN JUDUL	i
HALAMAN PERSETUJUAN DOSEN PEMBIMBING	ii
HALAMAN PENGESAHAN	iii
HALAMAN PERNYATAAN	iv
HALAMAN MOTTO DAN PERSEMBAHAN	v
INTISARI	viii
KATA PENGANTAR	ix
DAFTAR ISI	xi
DAFTAR TABEL.....	xiii
BAB I PENDAHULUAN	
A. Latar Belakang Masalah.....	1
B. Rumusan Masalah	7
C. Batasan Penelitian	7
D. Tujuan Penelitian	7
E. Manfaat penelitian	7
BAB II LANDASAN TEORI	
A. OTONOMI DAERAH	9
1. Otonomi-Daerah	9
2. Desentralisasi	12
3. Refleksi Pelaksanaan Otonomi Daerah Berdasarkan Undang-Undang No. 32 Tahun 2004 Tentang Pemerintahan Daerah	15
B. Retribusi	16
C. Jenis-Jenis Retribusi Daerah	21
D. Retribusi Parkir	28

Д Көчүрмө Баскыч	38
С Тезгін-Тезгін Көчүрмө Даярдоо	41
В Көчүрмө	46
Көчүрмөчү Даярдоо	42
Сүзүм-Сүзүм 200 33 1000 5001 10000	
З Көчүрмө Бөлүмүнүн Ошондой Даярдоо Бөлүмү	
З' Даярдоочу	43
Г Ошондой Даярдоо	6
У ОШОМОН ДАТКАН	6
К Б И КҮЙӨСҮН ДАТКАН	
Е Мезгил Бөлүмү	1
Д Түрүн Бөлүмү	1
С Мезгил Бөлүмү	1
В Кашыкы Мезгил	1
У Тезгін Бөлүмү Мезгил	1
ВАР I БЕРИМДӨНДӨН	
ДАТКАН I ВАР I	100
ДАТКАН I I I	10
КАТКАН I I I I I	10
КАТКАН I I I I I I I I	10
КАТКАН I I I I I I I I I I	10
КАТКАН I I I I I I I I I I I I	10
КАТКАН I I I I I I I I I I I I I I	10
КАТКАН I I I I I I I I I I I I I I I I	10
КАТКАН I I I I I I I I I I I I I I I I I I	10

БҮЛҮК I I I

E. Dasar Pengenaan Retribusi Parkir Dan Tarif Retribusi Parkir	31
F. Bagi Hasil Pendapatan Retribusi Parkir Daerah	34
G. Hubungan Otonomi Daerah Dengan Retribusi Parkir.....	35
H. Penelitian Terdahulu Dan Perumusan Hipotesis	37

BAB III METODE PENELITIAN

A. Obyek Penelitian	39
B. Teknik Pengambilan Data	39
C. Jenis Data	39
D. Teknik Pengumpulan Data	40
E. Definisi Operasional Penelitian	41
F. Analisis Data	42
G. Analisis Penelitian Lapangan	45

BAB IV HASIL PENELITIAN DAN PEMBAHASAN

A. Analisis Deskriptif	47
B. Pengujian Hipotesis	49
C. Analisis Hasil Penelitian Lapangan	52

BAB V SIMPULAN, SARAN DAN KETERBATASAN PENELITIAN

A. Simpulan	59
B. Saran	60
C. Keterbatasan Penelitian	61

E. Dasar Pengukuran Ketidubuhan Pakir Dan Tard Ketidubuhan Pakir	37
F. Baga Kelas Pengajaran Ketidubuhan Pakir Dasar	38
G. Hubungan Organisasi Dasar Dengan Ketidubuhan Pakir	38
H. Penelitian Tindakan Dan Perencanaan Hipotesis	37
BAB III METODE PENELITIAN	
A. Objektif Penelitian	38
B. Teknik Pengambilan Data	39
C. Jenis Data	38
D. Teknik Pengumpulan Data	40
E. Definisi Operasional Penelitian	41
F. Analisis Data	42
G. Arah dan Penelitian Lapangan	43
BAB IV HASIL PENELITIAN DAN PEMBAHASAN	
A. Analisis Deskriptif	47
B. Pengujian Hipotesis	49
C. Analisis Hasil Penelitian Lapangan	52
BAB V SIMPULAN, SARAN DAN KETERBATASAN PENELITIAN	
A. Simpulan	59
B. Saran	59
C. Keterbatasan Penelitian	61

D. TAR PUSTAKA
LAMPIRAN

DAFTAR TABEL

2.1. Struktur Dan Besaran Tarif Parkir Di Tepi Jalan Umum	32
4.1. Pendapatan Retribusi Parkir Kota Yogyakarta Sebelum Dan Sesudah Otonomi Daerah	47
4.2. Hasil Uji One Kolmogorov-Smirnov Pendapatan Retribusi Parkir Kota Yogyakarta Sebelum Otonomi Daerah	49
4.3. Hasil Uji One Kolmogorov-Smirnov Pendapatan Retribusi Parkir Kota Yogyakarta Sesudah Otonomi Daerah	49
4.4. Hasil Uji T (Paired Sample T-Test) Pendapatan Retribusi Parkir Pada Kota Yogyakarta Sebelum Dan Sesudah Di Berlakukannya Otonomi Daerah ..	50
4.5. Perbedaan Retribusi Parkir Dari Segi Dasar Hukum	52
4.6. Struktur Dan Besaran Tarif Parkir Di Tepi Jalan Umum Dan Tempat Khusus Parkir Sebelum Dan Sesudah Otonomi Daerah	54
4.7. Anggaran Dan Realisasi Pendapatan Retribusi Parkir Kota Yogyakarta	56
4.8. Persentase Kenaikan Dan Penurunan Retribusi Parkir Kota Yogyakarta Dari Tahun Ke Tahun	--