

**PENGARUH INVESTASI ASING LANGSUNG,  
BANTUAN LUAR NEGERI DAN EKSPOR  
TERHADAP PERTUMBUHAN EKONOMI DI INDONESIA  
TAHUN 1974-2003  
SKRIPSI**

Diajukan Guna Memenuhi Persyaratan Untuk Memperoleh Gelar Sarjana  
pada Fakultas Ekonomi Program Studi Ilmu Ekonomi  
Universitas Muhammadiyah Yogyakarta



**Oleh**

**Muhammadan  
20010430047**

**FAKULTAS EKONOMI  
UNIVERSITAS MUHAMMADIYAH YOGYAKARTA**

**SKRIPSI**  
**PENGARUH INVESTASI ASING LANGSUNG,**  
**BANTUAN LUAR NEGERI DAN EKSPOR**  
**TERHADAP PERTUMBUHAN EKONOMI DI INDONESIA**  
**TAHUN 1974-2003**

Diajukan oleh  
Muhammadan  
20010430047

Telah disetujui Dosen Pembimbing  
Pembimbing



Tanggal 04 Agustus 2005

**SKRIPSI**  
**PENGARUH INVESTASI ASING LANGSUNG,**  
**BANTUAN LUAR NEGERI DAN EKSPOR**  
**TERHADAP PERTUMBUHAN EKONOMI DI INDONESIA**  
**TAHUN 1974-2003**

Diajukan Oleh

**MUHAMMADAN**  
**20010430047**

Skripsi ini telah Dipertahankan dan Disahkan di Depan  
Dewan Penguji Program Studi Ilmu Ekonomi Fakultas Ekonomi  
Universitas Muhammadiyah Yogyakarta  
Tanggal 31 Agustus 2005  
Yang terdiri dari



**Nono Prayogo, S.E., M.Si.**  
Ketua Tim Penguji



**Endah Saptutyningsih, S.E., M.Si.**  
Anggota Tim Penguji



**Agus Fri Basuki, S.E., M.Si.**  
Anggota Tim Penguji

Mengetahui  
Dekan Fakultas Ekonomi  
Universitas Muhammadiyah Yogyakarta

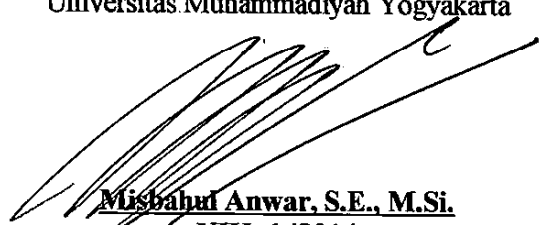

**Misbahul Anwar, S.E., M.Si.**  
NIK: 143014

## **PERNYATAAN**

Dengan ini saya menyatakan bahwa skripsi ini tidak terdapat karya yang pernah diajukan untuk memperoleh gelar kesarjanaan di suatu Perguruan Tinggi, dan sepanjang pengetahuan saya juga tidak terdapat karya atau pendapat yang pernah ditulis atau diterbitkan oleh orang lain, kecuali yang secara tertulis diacu dalam

# MOTTO

.....Allah meninggikan orang yang beriman diantara kamu dan orang-orang yang diberi ilmu pengetahuan seberapa derajat.....  
(al mujaadalah : II)

.... Katakanlah : " adakah sama orang-orang yang mengetahui dengan orang yang tidak mengetahui ? sesungguhnya orang yang berakalah yang dapat menerima pelajaran. (az zumar : 9)

Dan diantara manusia (ada) orang yang menggunakan perkataan yang tidak berguna untuk menyesatkan (manusia) dari jalan Allah tanpa pengetahuan dan menjadikan jalan Allah itu olok-olokan mereka itu akan memperoleh azab yang menghinakan. (luqman : 6)

Alqur'an tidak lain hanyalah peringatan bagi semesta alam ( shaaa : 87)

..... Sesungguhnya orang yang paling mulia diantara kamu disisi Allah ialah orang yang paling bertaqwa diantara kamu .....  
( al mujaraat : 13)

"Jadilah kamu seperti batang ubi, yang tumbuh dimanapun juga".

"Kupatahkan ranting kujadikan pena, kucucurkan air mata kujadikan cita-cita".

"Perjuangkanlah keinginan dan harapan pada detik ini juga, karna kesuksesan hanyalah milik orang yang tidak suka menunda".

## KUPERSEMBAHKAN UNTUK

- ♣ *Ayah dan Ibundaku (Arifin Amzahi dan Rohaiti) tercinta*
- ♣ *Kakak-kakakku (Zulindah, Emirosana, Aryani, Hairia, Yurningsih, Irianto, Lespi Nendri, Nanang) tersayang.*
- ♣ *Keponakan-keponakanku tercinta (Nini, Roza, Dayat, Dita, Gian, Fitri, Pandri, Tasa) tercinta.*
- ♣ *Kerabatku sekeluarga tersayang.*
- ♣ *Imas thak's ya atas do'anya dan motivasinya slama ini walaupun banyak kendala-kendalanya tapi kamu hadapi dengan ikhlas dan sabar.*
- ♣ *Almamaterku.*

- \* Buat Bapak & Ibu Kyou Tercinta terimakasih atas do'anya sehingga anda dapat menepati cita-cita.
- \* Kagak & Abang-abangku terimakasih atas bantuan baik moral & materi sehingga dapat gelar SF mmmmm.
- \* Ponakan-ponakan Kyou terimakasih atas keceranya yang selalu membuat pa'usu senang & damai.
- \* Keluarga Kyou & nenekku terimakasih atas do'a dan dukungannya.
- \* Yidonek' thans' ya atas do'a & dukungannya selama ini en belajar terus ya agar pendadarannya lulus oke.
- \* Buat keluarga majalengka thans' yaaa atas segalanya.
- \* Teman-teman IESSF O1 yang top bangetlah, dede K, en nita akur-akur aja ya, andi burjo, topik aceh, topik brebes, ayik' gator, erwin simbah, ida, ika danyung, usfa thans' ya informasinya, hima en hitun akur nyee, anas bantui, arif ndut, iwan, fahrul, washadi thans' ilmunya, dede kaitimantan, rizal aceh woy kulaah yang benar, izal tulang minum susu agar gemuk, hanim, sari, en eva kapan kren lagi, ratno, sidig jamrud, en teman-teman yang nggak bisa disebutkan tapi yang penting kmpak, terus sampai tua.
- \* Anak-anak Kyou srkafoka, iwan and' isti siiiipaa, bang anjas, adri, ibu kyou, simbah, rani, sopyan en bapak kyou, terima kasih atas do'anya.

Ucapan Terimakasih

- ❖ \*Anak-anak Eost gria phink, mei en akang igit, hima en itun, mba rani en mas nanang, mba lili, eri en muja, ari en opi, firi en ro, lia en fiter, ita kecil, sintia, nela en pajar, mba feny, mba nul thank's atas dorongannya, anak-anak HITWEP, teman-teman Biro HEMAS UMR, anak kanti
- dhya, yogi, indra dan semuanya, anak kanti mami
- ❖ \*Buat BM.2956.BA yang setia selalu menemaniku baik panas maupun hujan kau tetap antar aku.
- ❖ \*Dan smua-muanya thak's banget yang nggak bisa disebutkan satu-persatu mudah-mudahan Allah membalas kebaikan semuanya.
- ❖ \*Teman-teman di rengat damai aja yaaaaaaaaaaaaaaa.



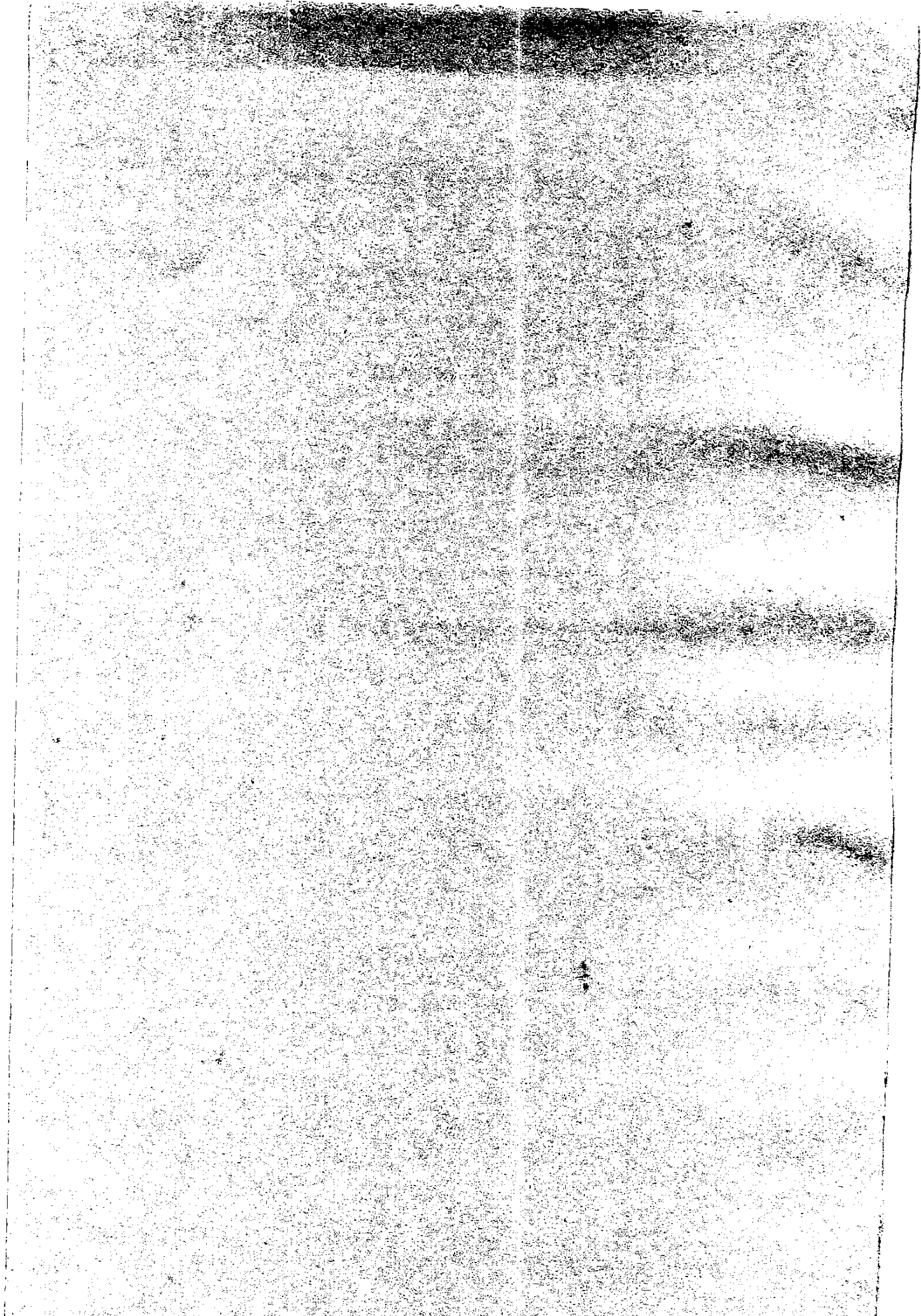

## KATA PENGANTAR

بِسْمِ اللَّهِ الرَّحْمَنِ الرَّحِيمِ

Segala puji bagi Allah, Tuhan sekalian alam yang telah memberikan karunia dan hidayah-Nya, sehingga penulis dapat menyelesaikan skripsi ini dengan baik. Skripsi ini disusun, sebagai salah satu syarat memperoleh gelar kesarjanaan pada Fakultas Ekonomi Program Studi Ilmu Ekonomi Universitas Muhammadiyah Yogyakarta. Adapun judul dari skripsi ini adalah : “PENGARUH INVESTASI ASING LANGSUNG, BANTUAN LUAR NEGERI DAN EKSPOR TERHADAP PERTUMBUHAN EKONOMI DI INDONESIA TAHUN 1974-2003”, dengan harapan penulis dapat memberikan pengetahuan tentang analisis variabel yang mempengaruhi pertumbuhan ekonomi di Indonesia.

Pada kesempatan ini penulis ingin menyampaikan ucapan terima kasih yang sebesar-besarnya kepada pihak yang selama ini telah memberikan bantuan, bimbingan dan doa dalam menyelesaikan skripsi ini. Untuk itu penulis menyampaikan terima kasih kepada :

1. Bapak Dr. H. Khoirudin Bashori, M.Si., selaku Rektor Universitas Muhammadiyah Yogyakarta.
2. Bapak Misbahul Anwar, S.E., M.Si., selaku Dekan Fakultas Ekonomi Universitas Muhammadiyah Yogyakarta.
3. Ibu Endah Saptutyingsih, S.E., M.Si., selaku Dosen Pembimbing Skripsi yang telah meluangkan waktu serta dengan sabar membimbing dari awal hingga selesainya skripsi ini.

4. Bapak Agus Tri Basuki, S.E., M.Si., selaku Dosen Pembimbing Akademik teima kasih atas semua bimbingan, saran dan nasehat-nasehatnya.
5. Bapak dan Ibu Dosen IESP; Endah Saptutyingsih, S.E., M.Si., Dra. Lilies Setiartiti, M.Si., Agus Tri Basuki, S.E., M.Si., Drs. Hudiyanto, H. Ahmad Ma'ruf, S.E., Nano Prawoto, S.E., M.Si., Imamuddin Yuliadi, S.E., M.Si., selaku dosen pengajar yang telah memberi pengalaman dan bekal ilmu selama ini.
6. Kedua orang tuaku, (Arifin Amzah dan Rohaiti) terima kasih atas pengorbanan, do'anya, dan kasih sayangnya.
7. Kakak-kakakku (Zulindah, Emi Rosana, Aryani, Hairia, Yurningsih, Irianto, Lespi Nendri, Nanang), keponakan-keponakanku tercinta (Nini, Roza, Dayat, Dita, Gian, Fitri, Pandri, Tasa) dan seluruh keluargaku, terima kasih atas dukungan, semangatnya dan do'anya.
8. Teman-teman IESP angkatan 2001 yang nggak bisa disebut satu persatu tapi yang penting kompak s'lalu end Thank's banget.

Penulis menyadari bahwa ap yang disampaikan dalam skripsi ini masih jauh dari sempurna. Akhirnya penulis berharap semoga skripsi ini bermanfaat bagi semua pihak. Amin.

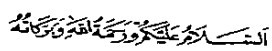

Yogyakarta, 4 Agustus 2005

Penulis

## DAFTAR ISI

HALAMAN JUDUL .....	i
HALAMAN PERSETUJUAN DOSEN PEMBIMBING.....	ii
HALAMAN PENGESAHAN.....	iii
HALAMAN PERYATAAN.....	iv
HALAMAN MOTO.....	v
HALAMAN PERSEMBAHAN .....	vi
KATA PENGANTAR.....	ix
DAFTAR ISI.....	xi
DAFTAR TABEL .....	xiv
DAFTAR GAMBAR .....	xv
INTISARI .....	xvi
ABSTRACT.....	xvii
<b>BAB I PENDAHULUAN .....</b>	<b>1</b>
A. Latar Belakang Masalah .....	1
B. Perumusan Masalah .....	6
C. Batasan Masalah .....	6
D. Tujuan Penelitian .....	6
E. Manfaat Penelitian.....	7
<b>BAB II TINJAUAN PUSTAKA .....</b>	<b>8</b>
A. Landasan Teori.....	8

2. Investasi.....	13
3. Ekspor.....	18
4. Bantuan Luar Negeri.....	21
B. Hasil Penelitian Terdahulu.....	23
C. Hipotesis.....	26
<b>BAB III METODE PENELITIAN.....</b>	<b>27</b>
A. Obyek Penelitian.....	27
B. Jenis Data.....	27
C. Teknik Pengumpulan Data.....	27
D. Definisi Operasional Variabel Penelitian .....	28
1. Produk Domestik Bruto (PDB).....	28
2. Investasi Asing Langsung (FDI).....	28
3. Bantuan Luar Negeri (DEBT).....	28
4. Ekspor.....	28
E. Model Penelitian.....	29
F. Analisis Data.....	30
1. Uji Asumsi Klasik .....	30
2. Pengujian Statistik (Uji t).....	36
3. Uji F statistik.....	38
4. Koefisien determinasi ( $R^2$ ).....	40
<b>BAB IV GAMBARAN UMUM.....</b>	<b>41</b>
A. Kondisi Makro Pertumbuhan Perekonomian Indonesia.....	41
B. Perkembangan M... ..	

1. Produk Domestik Bruto (PDB).....	49
2. Investasi Asing Langsung (FDI).....	51
3. Bantuan Luar Negeri (DEBT).....	54
4. Ekspor.....	56
<b>BAB V ANALISIS DATA DAN PEMBAHASAN.....</b>	<b>59</b>
A. Uji Asumsi Klasik.....	59
1. Uji Multikolinearitas.....	59
2. Heteroskedastisitas.....	60
3. Autokorelasi.....	61
B. Hasil Penelitian.....	64
C. Pengujian Hipotesis.....	68
1. Pengujian Signifikansi Variabel Secara Individu (Uji-t).....	68
2. Pengujian Signifikansi Variabel Secara Serempak (Uji-F).....	71
3. Koefisien Determinasi ( $R^2$ ).....	73
<b>BAB VI SIMPULAN DAN SARAN.....</b>	<b>74</b>
A. Simpulan.....	74
B. Saran.....	76

## DAFTAR TABEL

4.1. Perkembangan PDB dan Laju Pertumbuhan Berdasarkan Harga	
Konstan 1993 Tahun 1974-2003 .....	50
4.2. Perkembangan dan Laju Pertumbuhan Investasi Asing Langsung	
Tahun 1974-2003 .....	53
4.3. Perkembangan dan Laju Pertumbuhan Bantuan Luar Negeri (DEBT)	
Tahun 1974-2003 .....	55
4.4. Perkembangan dan Laju Pertumbuhan Ekspor Migas Indonesia	
Tahun 1974-2003 .....	58
5.1. Ringkasan Hasil Uji Multikolinearitas .....	60
5.2. Hasil Ringkasan Uji Heteroskedastisitas .....	61
5.3. Ringkasan Hasil Perhitungan Derivasi .....	64

## DAFTAR GAMBAR

2.1. Keseimbangan Perekonomian Dengan Kurva Tabungan dan Investasi .....	15
2.2. Tingkat Pertumbuhan Ekspor Terhadap Pendapatan Nasional .....	21
3.1. Kurva Pengujian Statistik Durbin Watson .....	35
3.2. Kurva Pengujian Individual Test Satu Sisi .....	38
3.3. Kurva Pengujian Uji F-Test Satu Sisi .....	40
5.1. Uji Durbin Watson Test (D-W test) .....	63
5.2. Kurva Hasil Pengujian t-test pada FDI Terhadap Nilai Pertumbuhan Ekonomi di Indonesia .....	69
5.3. Kurva Hasil Pengujian t-test pada DEBT Terhadap Nilai Pertumbuhan Ekonomi di Indonesia .....	70
5.4. Kurva Hasil Pengujian t-test pada Ekspor Terhadap Nilai Pertumbuhan Ekonomi di Indonesia .....	71
5.5. Kurva Hasil Pengujian t-test pada Investasi Terhadap Nilai Pertumbuhan Ekonomi di Indonesia .....	72



## INTISARI

Masih tertinggalnya perekonomian Indonesia pada awal orde baru mendorong pemerintah untuk mencari sumber-sumber pembiayaan untuk pembangunan, seperti berasal dari investasi asing langsung (FDI), bantuan luar negeri (DEBT) maupun Ekspor, hal ini sangatlah penting bagi pertumbuhan ekonomi Indonesia. Dari berbagai penelitian diperoleh kesimpulan yang berbeda-beda mengenai pertumbuhan ekonomi di Indonesia. Dalam penelitian ini ingin diketahui seberapa besar kontribusi investasi asing langsung (FDI), bantuan luar negeri (DEBT) dan ekspor terhadap pertumbuhan ekonomi di Indonesia dengan menggunakan model persamaan regresi linier. Dari hasil penelitian diperoleh hasil bahwasanya investasi asing langsung (FDI), bantuan luar negeri (DEBT), dan ekspor sangatlah berpengaruh positif dan signifikan terhadap pertumbuhan ekonomi di Indonesia. Karena variabel-variabel tersebut dipengaruhi atau tersedianya fasilitas pendukung seperti transportasi, tenaga kerja yang tinggi karena banyak modal sehingga permintaan tenaga kerja juga meningkat hal ini dikarenakan lapangan kerja yang tinggi dan teknologi

## ABSTRACT

*Indonesian economic which is still behind in early orde baru has motivated government to look for funding resources for development, namely foreign direct investment (FDI), foreign Aid (DEBT), or export. It is very important for growing Indonesian economic. From all sorts of researches are gotten various conclusion regard Indonesian economic growth. In this research will be known how much direct foreign investment (FDI), foreign Aid (DEBT) and export contributions toward Indonesian economic growth by using linier regression equation model. The of the this study that shows direct foreign investment (FDI), foreign Aid (DEBT) and export influence more positively and significantly toward Indonesian economic growth because of the variables are influenced or being prepared support facilities, i.e transportation, high human resources, because of having funds more so that human resources demand increases, it is caused by high vacancies and technology.*