

**ANALISIS PERBEDAAN KINERJA FINANSIAL (CAMEL *Modified*)
ANTARA BANK UMUM SWASTA NASIONAL SEBELUM DAN
PADA MASA PEMERINTAHAN SBY-JK.**

SKRIPSI



Oleh:

**Yudi Akbar
20010410223**

FAKULTAS EKONOMI

UNIVERSITAS MUHAMMADIYAH YOGYAKARTA

**ANALISIS PERBEDAAN KINERJA FINANSIAL (CAMEL *Modified*)
ANTARA BANK UMUM SWASTA NASIONAL SEBELUM DAN
PADA MASA PEMERINTAHAN SBY-JK.**

SKRIPSI

**Diajukan Guna Memenuhi Persyaratan untuk Memperoleh Gelar Sarjana Pada
Fakultas Ekonomi Program Studi Manajemen Universitas Muhammadiyah
Yogyakarta.**



Oleh:

**Yudi Akbar
20010410223**

FAKULTAS EKONOMI

SKRIPSI
ANALISIS PERBEDAAN KINERJA FINANSIAL (CAMEL *Modified*)
ANTARA BANK UMUM SWASTA NASIONAL SEBELUM DAN
PADA MASA PEMERINTAHAN SBY-JK

Diajukan oleh
Yudi Akbar
20010410223

Telah disetujui oleh:

Pembimbing I



Dr. Gita Denurwati MM

Tanggal

SKRIPSI
ANALISIS PERBEDAAN KINERJA FINANSIAL (CAMEL *Modified*)
ANTARA BANK UMUM SWASTA NASIONAL SEBELUM DAN
PADA MASA PEMERINTAHAN SBY-JK

Diajukan Oleh

YUDI AKBAR
20010410223

Skripsi ini telah Dipertahankan dan Disahkan di depan
Dewan Penguji Program Studi Manajemen Fakultas Ekonomi
Universitas Muhammadiyah Yogyakarta
Tanggal 28 April 2007
Yang terdiri dari



Drs. Gita Danupranata, MM.
Ketua Tim Penguji



Rita Kusumawati, S.E., M.Si
Anggota Tim Penguji

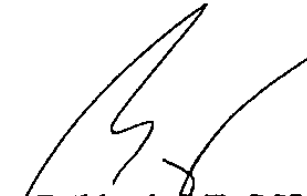

Iskandar Bukhori, S.E., S.H., M.Si
Anggota Tim Penguji

MOTTO

↳ **Sesungguhnya sesudah kesulitan itu ada kemudahan, maka apabila kamu telah selesai (dari suatu urusan) kerjakanlah dengan sesungguhnya urusan yang lain!**

(QS. Alin Syirah: 6-7)

↳ **Hakikat Hidup adalah Bermakna bagi diri sendiri dan bagi orang lain.**

↳ **Hal yang benar-benar kau yakini pasti akan selalu terjadi dan keyakinan akan suatu hal menyebabkan terjadi (Frank Lloyd Wreight)**

↳ **Jangan pernah takut akan kegagalan, tersenyumlah walaupun itu sakit, karena orang berhasil pasti pernah mengalami kegagalan!**

Kupersembahkan (saryaku ini) teruntuk:

- **Ayah dan ibuku tercinta**
- **Keluargaku, kakak dan adikku tersayang**
- **Kekasih, teman dan sahabat-sahabatku**
- **Almamaterku**

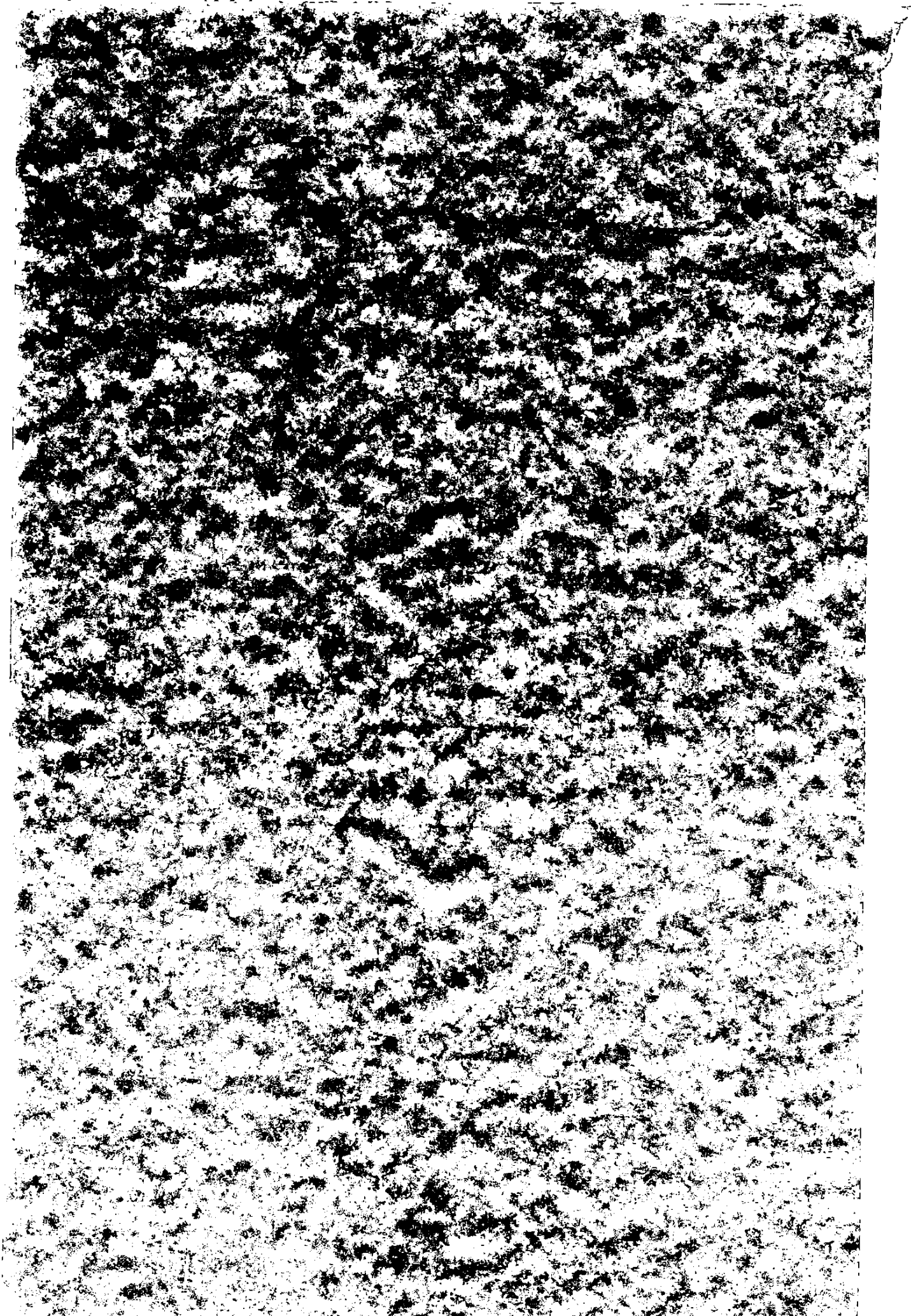

INTISARI

Penelitian ini berjudul “Analisis Perbedaan Kinerja Finansial (CAMEL *Modified*) Antara Bank Umum Swasta Nasional Sebelum dan Pada Masa Pemerintahan SBY-JK” penelitian ini bertujuan untuk menganalisis : Kinerja finansial Bank Umum Swasta Nasional sebelum dan pada masa pemerintahan SBY-JK dilihat dari aspek CAMEL *Modified*. Perbedaan kinerja finansial Bank Umum Swasta Nasional sebelum dan pada masa pemerintahan SBY-JK.

Yang menjadi obyek penelitian ini adalah Bank Umum Swasta Nasional. Penelitian ini menggunakan *Purposive sampling* artinya pemilihan sampel harus memenuhi kriteria-kriteria yang telah ditetapkan. Alat analisis data yang digunakan meliputi: Analisis Kinerja CAMEL yang telah dimodifikasi, yaitu dengan menghilangkan indikator M (Manajemen) dan Uji Beda Dua Rata-Rata.

Dari hasil penelitian yang dihitung dengan menggunakan alat analisis CAMEL *Modified*, bahwa pada masa pemerintahan SBY-JK Bank Umum Swasta Nasional sudah mulai membaik kinerjanya dibanding pada masa sebelum pemerintahan SBY-JK. Hasil Uji *Wilcoxon* menunjukkan tidak ada perbedaan kinerja finansial sebelum dan pada masa pemerintahan SBY-JK jika dilihat pada aspek *Capital, Assets, Earnings*, kecuali pada aspek *Liquidity*, yang menunjukkan ada perbedaan kinerja finansial BUSN sebelum dan pada masa pemerintahan SBY-Jk.

Kata Kunci : Kinerja dan Perbedaan.

ABSTRACT

This research entitle the " Analysis of Difference of Performance Finansial (CAMEL Modified) Among Public Bank of Private sector Nasional of Before and At A period of Governance SBY-JK" this research aim to to analyse the : performance of Finansial of Public Bank of Private sector of Nasional of before and at a period of/to governance SBY-JK seen from aspect of CAMEL Modified. Difference of Performance of finansial of Public Bank of Private sector of Nasional of before and at a period of governance SBY-JK.

Becoming this obyek research is Public Bank of Private sector Nasional. This Research use the its Purposive meaning sampling is election sampel have to fulfill the criterion which have been specified. Data analyzer used cover the: Analysis of Performance CAMEL which have been modified, that is by eliminating indicator M (Different Manajemen) Test And Two Mean

From research result counted by using analyzer of CAMEL *Modified*, that at a period of governance of SBY-JK of Public Bank of Private sector of Nasional have started the its performance goodness is compared to at a period of/to before governance SBY-JK. Result of Test of Wilcoxon menunjukan of there no difference of performance finansial of before and at a period of/to governance SBY-JK of if seen at aspect Capital, Assets, Earnings, except to of aspect Liquidity, what menunjukan of there is difference of performance of finansial BUSN of before and at a period of governance SBY-JK.

Keyword : Performance And Differen

KATA PENGANTAR

Bismillahirrahmaanirrahiim

Segala puji bagi Allah SWT yang telah memberikan ni'matnya, kemudahan, karunia dan rahmatnya, sehingga penulis dapat menyelesaikan penyusunan skripsi ini dengan baik.

Skripsi ini disusun untuk memenuhi salah satu persyaratan dalam memperoleh gelar Sarjana pada Fakultas Ekonomi Universitas Muhammadiyah Yogyakarta, dengan mengambil judul "ANALISIS PERBEDAAN KINERJA FINANSIAL (CAMEL *Modified*) ANTARA BANK UMUM SWASTA NASIONAL SEBELUM DAN PADA MASA PEMERINTAHAN SBY-JK".

Penyelesaian skripsi ini tidak lepas dari bimbingan dan dukungan berbagai pihak. Oleh karena itu pada kesempatan ini penulis mengucapkan terima kasih yang sebesar-besarnya kepada:

1. Bapak Gita Danupranata, S.E., MM., selaku Dosen Pembimbing yang telah memberikan bimbingan dan arahan dalam penulisan skripsi ini.
2. Kedua orang tuaku, kakak dan adikku, yang senantiasa memberikan dorongan, perhatian dan do'a kepada penulis hingga dapat menyelesaikan studi.
3. Bursa Efek Jakarta (BEJ) Universitas Muhammadiyah Yogyakarta, terima kasih telah memberikan data-data laporan keuangan Bank Umum Swasta Nasional kepada penulis hingga dalam penyusunan skripsi yang dilakukan bisa berjalan lancar.
4. Seseorang yang penulis sangat sayangi, yang telah dengan setia mendampingi dan

membantu penulis dalam penyusunan skripsi ini (Dito)

5. Semua pihak (sahabat, kawan, teman) yang telah memberikan dukungan, bantuan, kemudahan dan semangat dalam proses penyelesaian tugas akhir (skripsi) ini (Zaenal, Ridwan, Dede, Dedi Agung, Dll).

Thanks To:

- Allah SWT yang telah memberikan berjuta-juta ni'mat dari ni'mat yang kecil hingga yang besar sehingga hambamu ini masih bisa menghirup udaramu sampai detik ini.
- Rosulallah Muhammad saw kaulah suri tauladan bagiku dan umatmu, tanpamu kita masih hidup dalam kegelapan.
- Papah dan mamah tercinta yang telah membesarkanku, merawatku hingga sekarang ini, kaulah pahlawanku dan idolaku tanpa kalian aku tidak ada, bagiku kalian pahlawan tanpa jasa.
- Kakak dan Adikku (Firman dan Nurul) kalian adalah motivasiku, semoga kalian kelak menjadi orang besar yang berguna bagi agama dan bangsa.
- Thanks to pa Gita yang sudah membimbing saya selama mengerjakan skripsi ini, sampai saya berhasil menyelesaikannya, hingga akhirnya saya memperoleh gelar S.E.
- Keluarga besarku, baik yang ada di Banten, Jakarta, Bandung serta saudara-saudaraku yang tidak bisa disebutkan, terima kasih atas do'a dan nasehat-nasehatnya.
- Teman-temanku semua yang ada di Banten (Irwan, Yogi, Yadi, Agus, Tuti, Nita, Ine, dll) terima kasih atas do'a dan dorongannya sehingga saya bisa menyelesaikan skripsi ini.
- Temen-temen kontrakanku (Dede, Dedi, Agung, Ridwan) terima kasih sudah mendorong saya, serta sudah mau menjadi temen kontrakanku, mudah-mudahan kita bisa bertemu lagi.
- Temen-temen nongkrong, BURJO COMUNITY (Zaenal, Q-wonk, Adi, Yunus, Anto, Yaya, Bagus dll) trims udah menjadi temen

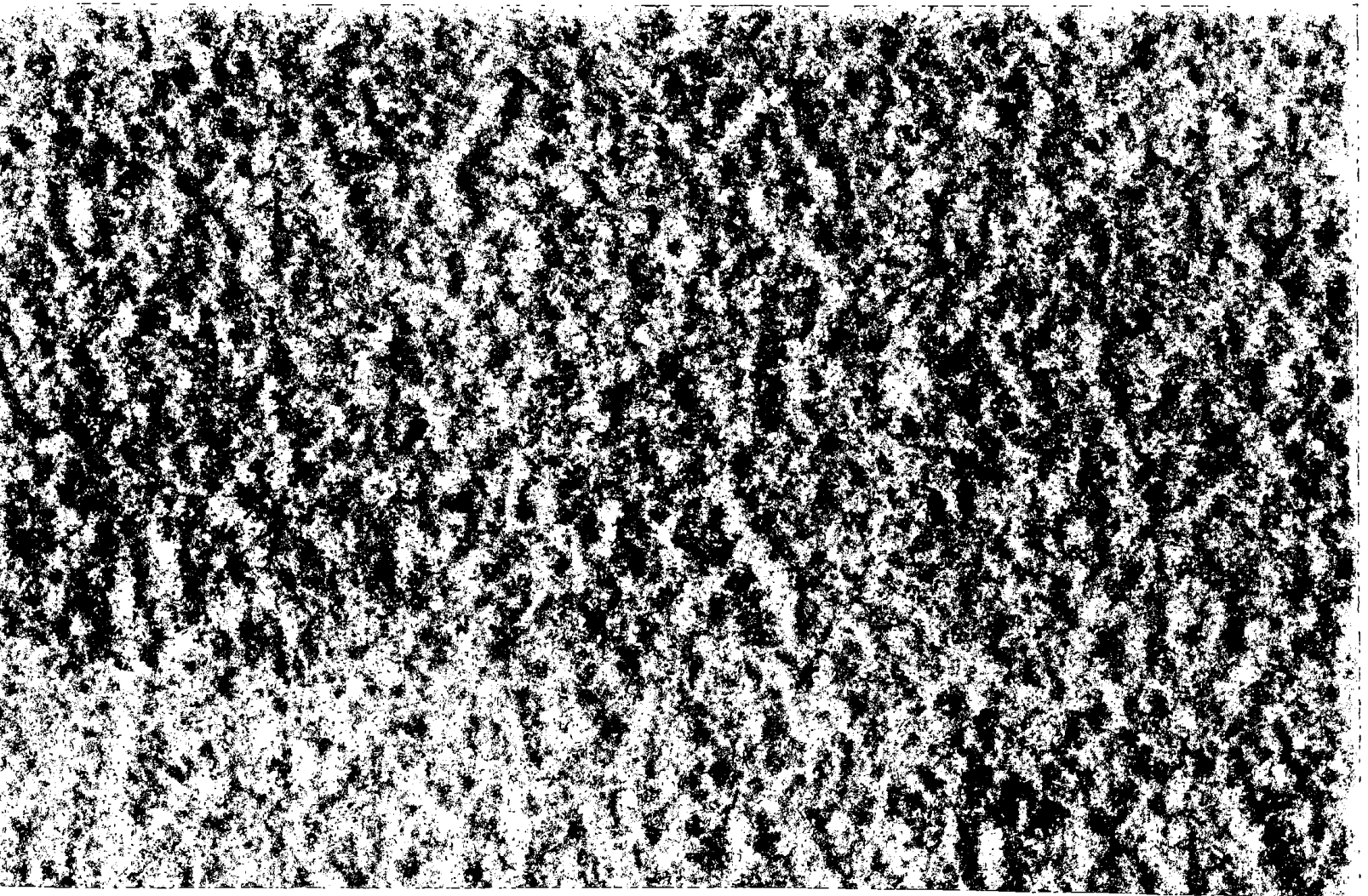

nongkrong gue. Spesial thank's: BURJO, terima kasih dah mau ngutangin saya.

- Aris dan Bengbenk mudah-mudahan kita lulus bareng ok.
- Benk-benk papua, benk ayo semangat jangan maen game terus, cepet selesaikan skripsi lo and sorry gue lulus duluan yah, udah tua benk.
- Spesial to kekasihku and calon istriku (Dita), terima kasih udah selalu mendampingi, menemani, mendo'akan, serta memberi semangat kepadaku agar tidak putus asa. Hampir 4 tahun kita pacaran yah, mudah-mudahan kita bisa langgeng and bisa melanjutkan sampai pada jenjang pernikahan. (Amin). Ayo semangat yank jangan putus asa, aa do'ain biar kamu cepet lulus (September). And salam buat bapa and ibu ayank. I love u.
- Yuni (Yuna), Yuli and keluarga, terima kasih dah menjadi keluarga keduaku, and udah mendengar curhatan ku. To yuni, cepetan nikah nanti keburu kulit mu peot loh.
- Old day I am not afraid to walk this world alone but now I am afraid.

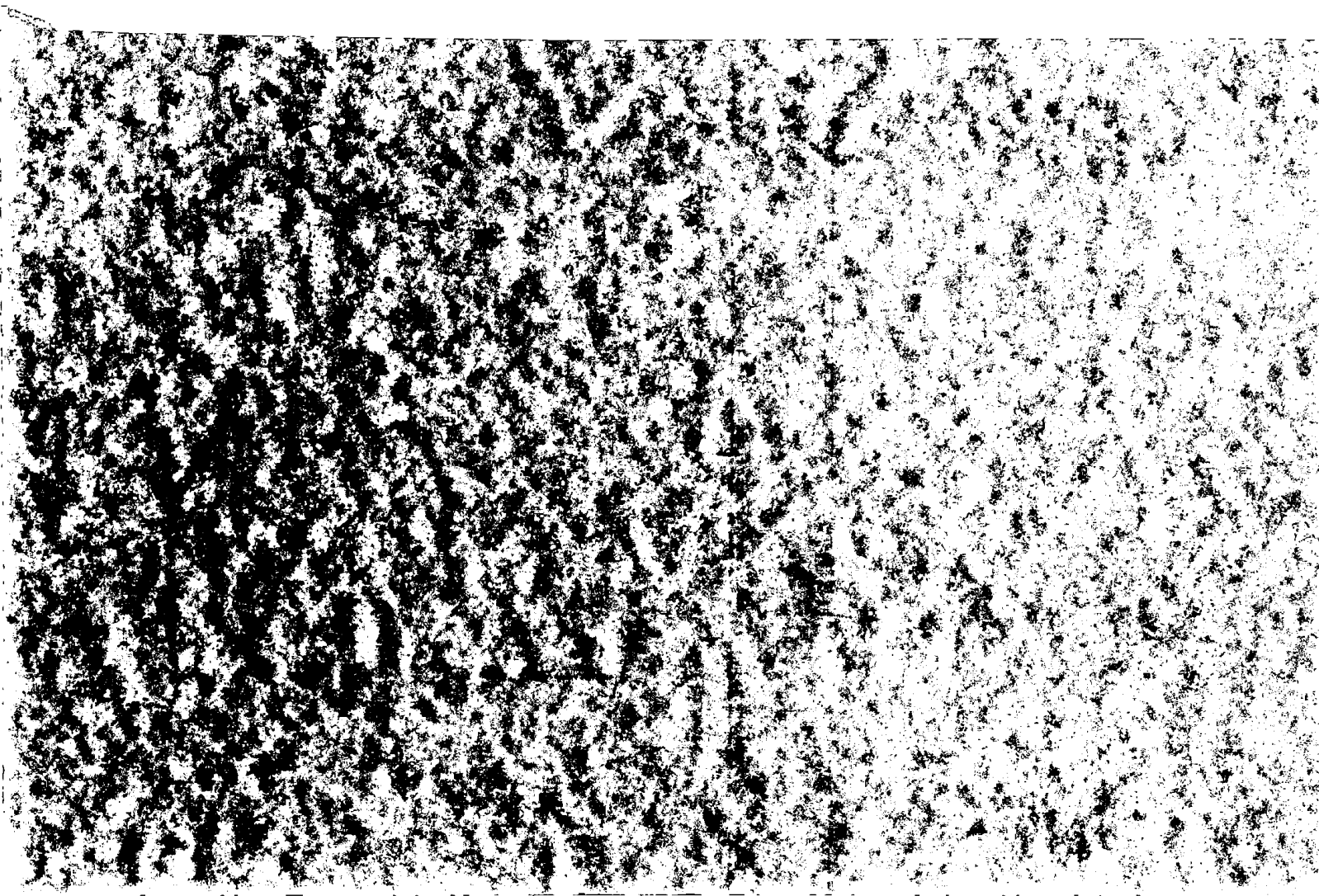

DAFTAR ISI

HALAMAN JUDUL.....	i
HALAMAN PERSETUJUAN DOSEN PEMBIMBING.....	ii
HALAMAN PENGESAHAN.....	iii
HALAMAN PERNYATAAN	iv
HALAMAN MOTTO DAN PERSEMBAHAN.....	v
HALAMAN INTISARI	vi
HALAMAN ABSTRACT.....	vii
KATA PENGANTAR.....	viii
HALAMAN UCAPAN TERIMA KASIH.....	x
DAFTAR ISI	xiv
DAFTAR TABEL.....	xv
DAFTAR LAMPIRAN	xii
BAB I PENDAHULUAN.....	1
A. Latar Belakang Penelitian	1
B. Batasan Masalah Penelitian.....	5
C. Rumusan Masalah.....	6
D. Tujuan Penelitian	7
E. Manfaat Penelitian.....	7
BAB II TINJAUAN PUSTAKA	9
A. Landasan Teori	9

C. Hipotesis.....	15
BAB III METODE PENELITIAN.....	16
A. Obyek Penelitian.....	16
B. Jenis Data	16
C. Teknik pengambilan Sampel	16
D. Teknik Pengumpulan Data.....	17
E. Definisi Variabel.....	17
F. Uji Normalitas Data.....	19
G. Alat Analisis Data.....	19
BAB IV HASIL PENELITIAN DAN PEMBAHASAN.....	21
A. Gambaran Umum Obyek	21
B. Hasil Penelitian.....	28
C. Pembahasan	28
BAB V SIMPULAN, SARAN DAN KETERBATASAN PENELITIAN	40
A. Simpulan.....	40
B. Saran	42
C. Keterbatasan Penelitian.....	43

DAFTAR PUSTAKA

LAMPIRAN-LAMPIRAN

DAFTAR TABEL

5.1	Nilai Rata-rata CAR Periode 2002-2005	32
5.2	Nilai Rata-rata RORA Periode 2002-2005.....	33
5.3	Nilai Rata-rata ROA Periode 2002-2005.....	34
5.4	Nilai Rata-rata BO/PO Periode 2002-2005.....	35
5.5	Nilai Rata-rata LDR Periode 2002-2005.....	36
5.6	38

DAFTAR LAMPIRAN

Lampiran I Neraca dan Laporan Rugi Laba Bank Umum Swasta Nasional Periode
2002-2005

Lampiran II Perhitungan Uji Kinerja CAMEL *Modified* Pada 5 BUSN

Lampiran III Perhitungan Uji Normalitas Dengan Program SPSS For Windows 12.0

Lampiran IV Perhitungan Uji Wilcoxon (CAP, BOA, BOA, BO/BO, LDB)