

BAB II

GABARAN UMUM DUSUN MANCASAN RW 34

A. Letak Geografis

Secara geografis, dusun Mancasan berjarak 6 km dari kantor kelurahan Ambarketawang ± 25 km dari pusat kota kabupaten. Dusun Mancasan mempunyai luas wilayahnya ± 1503528 m², dan berbatasan dengan dusun lain yaitu :

- Sebelah Utara : Kalimantan Ambarketawang
- Sebelah Selatan : Watu Langkah
- Sebelah Barat : Temuwuh Balaicatur
- Sebelah Timur : Donotirto Bantul

Dusun Mancasan merupakan dataran tinggi, kondisi tanahnya merupakan dataran kapur, dan sulit air. Sehingga kurang cocok untuk lahan pertanian. Sebagian besar Dusun Mancasan merupakan tanah perbukitan dengan tanaman pohon jati. Ada juga tanah pertanian yang ditanami tanaman padi.

Peternakan juga ada di desa ini, tapi sifatnya masih minim, misalnya peternakan sapi perah, dimana pengelolaannya hanya bersifat perorangan dan tidak memenuhi syarat-syarat kesehatan serta syarat-syarat pengelolaan ternak.

Selain itu, ada juga usaha perikanan disebagian wilayah tersebut, tetapi masih dalam tahap belajar.

B. Aspek Kelembagaan

Dusun Mancasan yang beralamatkan Mancasan Ambarketawang Gamping Sleman Yogyakarta, mempunyai 2 RW dan 5 RT dengan struktur sebagai berikut:

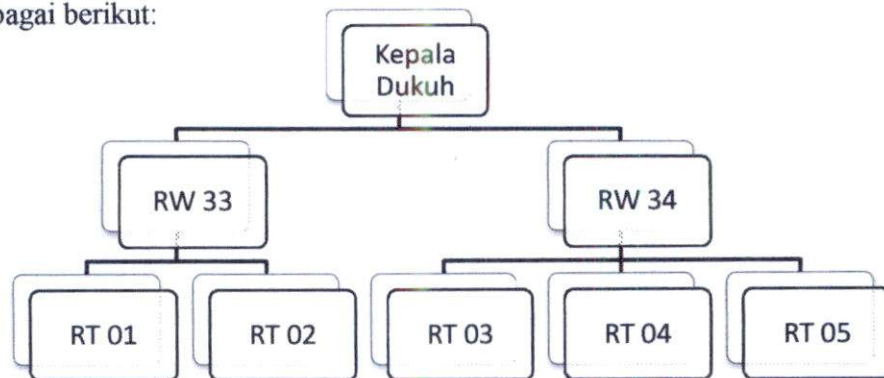

Di dusun Mancasan ini mempunyai beberapa lembaga dusun yang masih aktif bergerak.

- Kelompok Tani : 2 kelompok
- Darma Wanita : 2 kelompok
- Karang Taruna : 2 kelompok
- Dasa Wisma : 10 kelompok
- Kelompok Sinoman : 4 kelompok
- Remaja Masjid : 2 kelompok

C. Aspek Demografis dan Ketenagakerjaan

Penduduk Dusun Mancasan berjumlah 1063 jiwa, terdiri dari 525 laki-laki, dan 538 perempuan. Sebagian besar penduduk dusun Mancasan bekerja sebagai buruh bangunan (laki-laki), dan yang perempuan bekerja pada konveksi atau di industri garmen.

Adapun jumlah penduduk menurut kelompoknya adalah sebagai berikut:

Tabel 2

Jumlah penduduk menurut umur, jenis kelamin dan tingkat produktifitas

No.	Range Usia Penduduk	Jenis Kelamin		Keterangan
		Laki-laki	Perempuan	
1.	0 – 2 Bulan	5	6	Belum Produktif
2.	13 Bulan – 4 Tahun	15	14	
3.	5 – 6 Tahun	16	15	
4.	7 – 12 Tahun	57	62	
5.	13 – 15 Tahun	30	29	
6.	16 – 18 Tahun	30	24	Produktif
7.	19 – 25 Tahun	60	35	
8.	26 – 35 Tahun	87	91	
9.	36 – 45 Tahun	72	62	

10.	46 – 50 Tahun	60	88	
11.	51 – 60 Tahun	33	33	Tidak Produktif
12.	61 – 75 Tahun	41	61	
13.	76 - Tahun Keatas	19	18	

Sumber : Dokumentasi

Tabel 3

Jumlah penduduk menurut mata pencaharian

No.	Penduduk Menurut Mata Pencaharian	Jumlah (Jiwa)	Keterangan
1.	Tani	64	Perhutani, Pertanian
2.	Wiraswasta	208	Buruh, Pertokoan
3.	Pegawai Negeri	4	Guru
4.	Peternakan	47	Sapi, Kambing
5.	Pensiunan	2	ABRI

Sumber : Dokumentasi

Tabel 4

Jumlah penduduk menurut mobilitas

No.	Penduduk Menurut Mobilitasi/ Mutasi	Jumlah (Jiwa)
1.	Lahir	3
2.	Mati	2

3.	Datang	3
4.	Pindah	-

Sumber : Dokumentasi

D. Aspek Keagamaan

Keagamaan di dusun Mancasan terdapat struktur organisasi takmir masjid, adapun struktur tersebut yaitu :

STRUKTUR ORGANISASI

TAKMIR MASJID AL-MA'ARIJ MANCASAN

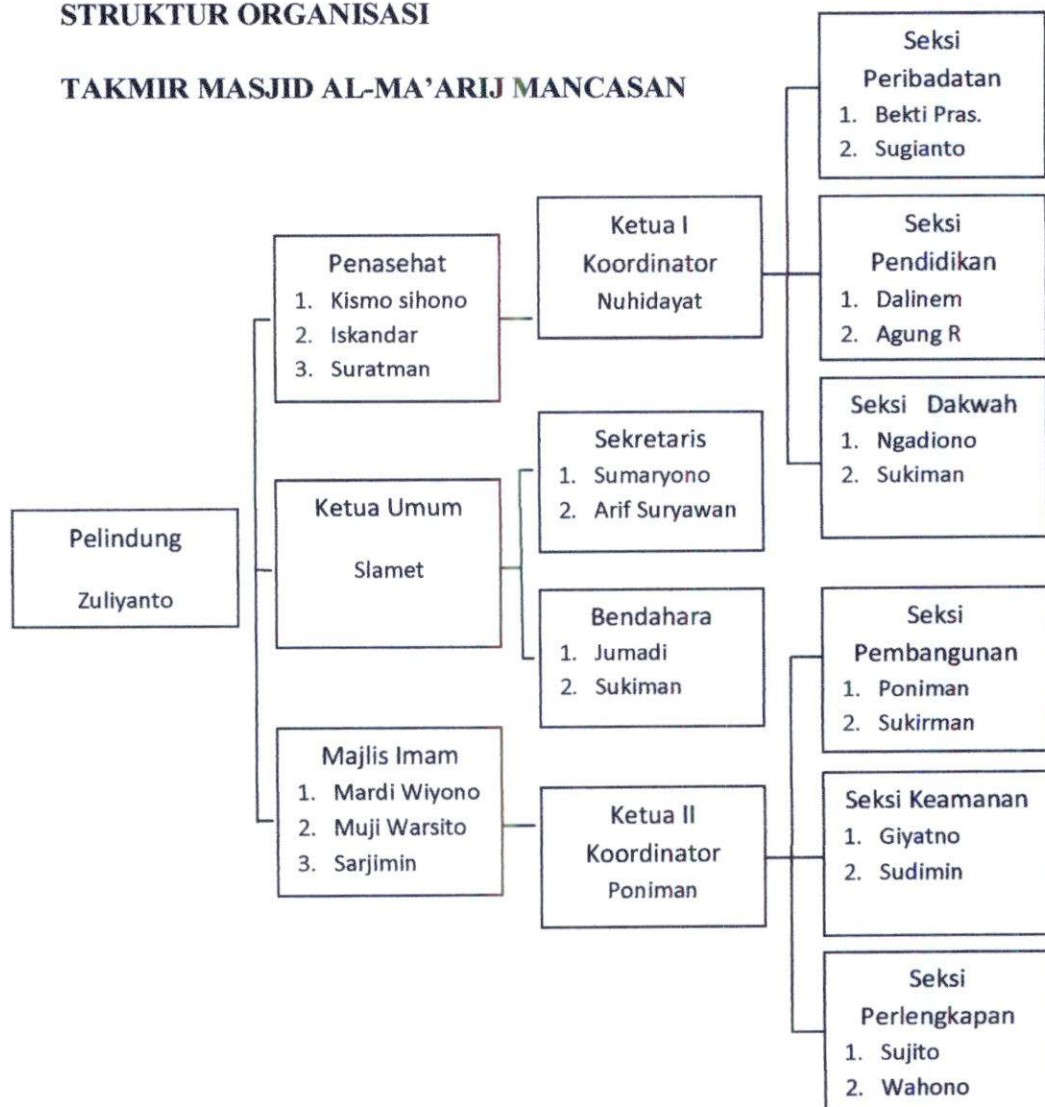

Di dusun Mancasan terdapat beberapa tingkah laku keagamaan mulai dari anak-anak sampai orang tua, diantaranya yaitu

1. TPA anak-anak dan remaja.

TPA anak-anak dan remaja rutin dilaksanakan pada hari Kamis dan Minggu yang bertempat di serambi Masjid Al-Ma'arif.

2. TPA ibu-ibu.

TPA ibu rumah tangga rutin dilaksanakan pada hari Selasa dan Jum'at yang bertempat di serambi Masjid Al-Ma'arif.

3. Pengajian rutin ibu-ibu.

Pengajian rutin ibu-ibu dilakukan setiap hari Minggu legi dilaksanakan di Masjid Al-Ma'arif.

4. Pengajian rutin bapak-bapak.

Pengajian rutin bapak-bapak dilakukan setiap Kamis Pahing malam dilaksanakan di rumah warga, dan biasanya berpindah tempat sesuai giliran.

Selain pengajian rutin tersebut di atas terdapat juga pengajian dan perayaan hari besar Islam seperti Maulud Nabi, Isra' Mi'raj, penyembelihan hewan kurban pada hari Raya Kurban, shalat Idul Fitri maupun Idul Adha, dan perayaan hari besar Islam lainnya.