

**HUBUNGAN TINGKAT PENGETAHUAN KELUARGA TENTANG
PERAWATAN KLIEN PASKA PERAWATAN DI RUMAH SAKIT
DENGAN TINGKAT KEKAMBUHAN KLIEN SKIZOFRENIA
DIRUMAH SAKIT JIWA DAERAH PROPINSI DIY**

KARYA TULIS ILMIAH

**Disusun untuk memenuhi sebagian syarat memperoleh
derajat sarjana keperawatan pada Program Studi Ilmu Keperawatan
Fakultas Kedokteran Universitas Muhammadiyah
Yogyakarta**



Disusun Oleh

RATIH PRAMUDYANINGRUM
2001 032 0076

**PROGRAM STUDI ILMU KEPERAWATAN
FAKULTAS KEDOKTERAN
UNIVERSITAS MUHAMMADIYAH YOGYAKARTA
2003**

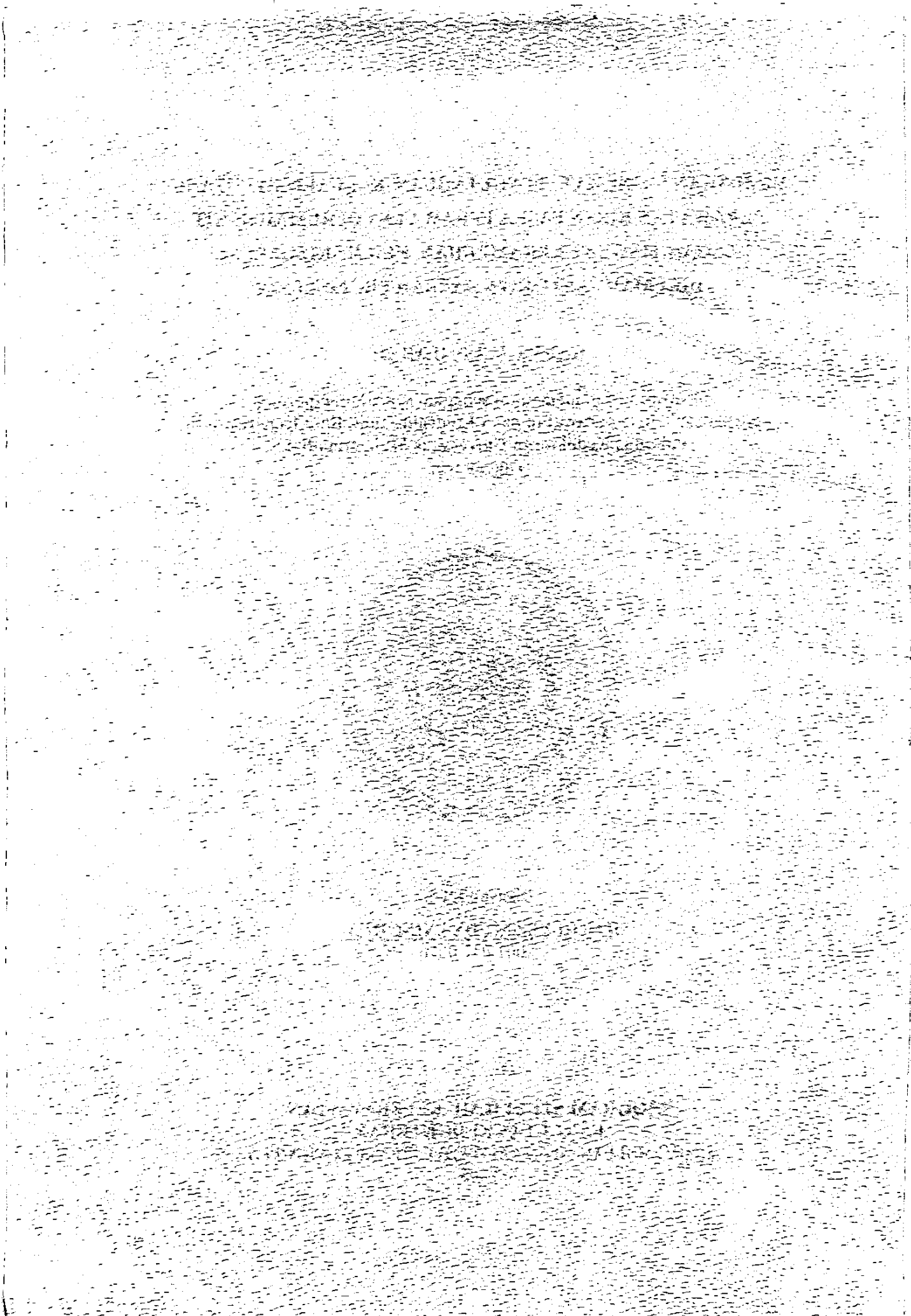

**HUBUNGAN TINGKAT PENGETAHUAN KELUARGA TENTANG
PERAWATAN KLIEN PASKA PERAWATAN DI RUMAH SAKIT
DENGAN TINGKAT KEKAMBUHAN KLIEN SKIZOFRENIA
DIRUMAH SAKIT JIWA DAERAH PROPINSI DIY**

KARYA TULIS ILMIAH

**Disusun untuk memenuhi sebagian syarat memperoleh
derajat sarjana keperawatan pada Program Studi Ilmu Keperawatan
Fakultas Kedokteran Universitas Muhammadiyah
Yogyakarta**



Disusun Oleh

RATIH PRAMUDYANINGRUM

2001 032 0076

**PROGRAM STUDI ILMU KEPERAWATAN
FAKULTAS KEDOKTERAN
UNIVERSITAS MUHAMMADIYAH YOGYAKARTA**

HALAMAN PENGESAHAN

HUBUNGAN TINGKAT PENGETAHUAN KELUARGA TENTANG PERAWATAN KLIEN PASKA PERAWATAN DI RUMAH SAKIT DENGAN TINGKAT KEKAMBUHAN KLIEN SKIZOFRENIA DIRUMAH SAKIT JIWA DAERAH PROPINSI DIY

Karya Tulis Ilmiah ini telah Diujikan di depan

Dewan Penguji Program Studi Ilmu Keperawatan FK UMY

Pada Tanggal: 25 Juni 2003

Dewan Penguji:

1. Sri Hendarsih, SKp, M.Kes

(.....)

2. Ns. Eny Widiastuti, S.Kep.

(.....)

3. Ns. Nurun Laasara, S.Kep.

(.....)

Mengetahui

Dekan Fakultas Kedokteran

Ketua

Universitas Muhammadiyah Yogyakarta

Program Studi Ilmu Keperawatan

 (Sri Hendarsih, SKp, M.Kes)

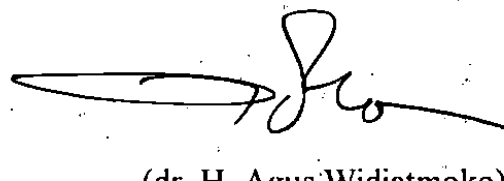
 (Ns. Eny Widiastuti, S.Kep.)

“Allah mengangkat derajat orang-orang yang beriman dan berilmu diantara kamu, dengan beberapa derajat”.
(QS Al-Mujadilah:11)

“Sesungguhnya dimana ada kesulitan disitu ada kelapangan”.
(QS. Al-Insyirah:5)

“Kami Menurunkan kepadamu al-KITAB (Al-qur’an) untuk menjelaskan segala sesuatu dan petunjuk serta rahmat dan kabar gembira bagi orang-orang yang berserah diri”.

MOTTO

4. Ibu Sri Hendarsih,SKp, M.Kes, selaku pembimbing I yang telah banyak memberi pengarahannya dalam menyusun proposal karya tulis ilmiah ini.
5. Ibu Ns. Nurun Laasara, S.Kep, selaku pembimbing II yang telah banyak memberikan bimbingan dan pengarahannya dalam menyelesaikan karya tulis ilmiah ini.
6. Seluruh staff dan karyawan Rumah Sakit Jiwa Daerah Propinsi DIY yang telah banyak membantu dalam kelancaran penelitian.
7. Seluruh staff dan karyawan PSIK. FK. Universitas Muhammadiyah Yogyakarta yang membantu kelancaran penelitian dan penyusunan karya tulis ilmiah ini.
8. Bapak dan Ibu serta kakak-kakakku tercinta yang telah memberikan dukungan moril maupun materiil hingga penulis dapat menyelesaikan karya tulis ilmiah ini
9. Seseorang yang tidak bisa penulis sebutkan namanya yang selalu memberikan semangat, sehingga penulis dapat menyelesaikan karya tulis ini.
10. Teman-teman satu angkatan (Program B2) yang telah banyak membantu dalam proses penyelesaian karya tulis ilmiah ini.

Penulis menyadari bahwa masih banyak kekurangan dan kejanggalan dalam karya tulis ilmiah ini, untuk itu penulis mohon maaf yang sebesar-besarnya. Demi kebaikan dari karya tulis ilmiah ini penulis mengharapkan kritik dan saran yang bersifat membangun dari pembaca

DAFTAR ISI

	Halaman
HALAMAN JUDUL	i
HALAMAN PENGESAHAN.....	ii
MOTTO	iii
INTISARI.....	iv
KATA PENGANTAR.....	v
DAFTAR ISI	viii
DAFTAR TABEL	xi
DAFTAR LAMPIRAN.....	xii
BAB I PENDAHULUAN	
A. Latar Belakang	1
B. Rumusan Masalah	4
C. Tujuan Penelitian	4
D. Manfaat Penelitian.....	5
E. Ruang Lingkup	5
F. Keaslian Penelitian.....	6
BAB II TINJAUAN TEORI	
A. Tinjauan Kepustakaan	7
1. Pengertian Skizofrenia	7
2. Gejala Skizofrenia	8
3. Kekambuhan	9
4. Pengobatan	10

5. Keluarga	18
6. Perawatan Klien Paska Perawatan Di Rumah Sakit	19
B. Kerangka Konsep.....	23
C. Hipotesis	23

BAB III METODOLOGI PENELITIAN

A. Jenis Penelitian	24
B. Subjek Penelitian.....	24
C. Definisi Konseptual Variabel	25
D. Definisi Operasional Variabel	25
E. Hubungan Antar Variabel.....	26
F. Instrumen Penelitian	26
G. Teknik Pengumpulan Data	27
H. Teknik Pengolahan dan Analisa Data	27
I. Jalannya Penelitian	29

BAB IV HASIL DAN PEMBAHASAN

A. Hasil Penelitian.....	31
1. Gambaran Umum Lokasi Penelitian	31
2. Karakteristik Responden	33
3. Analisis Univariat.....	35
4. Analisis Bivariat	37
5. Uji Statististik	38
B. Pembahasan Hasil Penelitian.....	38
C. Faktor Pendukung dan Penghambat Penelitian	42

BAB V KESIMPULAN DAN SARAN

D. Keterbatasan Penelitian 43

A. Kesimpulan 44

DAFTAR TABEL

Tabel 1. Karakteristik Umum Anggota Keluarga Klien Skizofrenia Di Poliklinik Psikiatri Rumah Sakit Jiwa Daerah Propinsi DIY April-Mei 2003	33
Tabel 2. Karakteristik Umum Klien Skizofrenia Di Poliklinik Psikiatri Rumah Sakit Jiwa Daerah Propinsi DIY	34
Tabel 3. Distribusi Frekuensi Tingkat Pengetahuan Keluarga Tentang Perawatan Klien di Rumah Sakit Jiwa Daerah Propinsi DIY April – Mei 2003	35
Tabel 4. Distribusi Frekuensi Tingkat Kekambuhan Klien Skizofrenia Di Poliklinik Psikiatri Rumah Sakit Jiwa Daerah Propinsi DIY April – Mei 2003	36
Tabel 5. Hubungan Tingkat Pengetahuan Keluarga tentang Perawatan Klien Paska Perawatan di Rumah Sakit dengan Tingkat Kekambuhan Klien Skizofrenia di Rumah Sakit Jiwa Daerah Propinsi DIY	--

DAFTAR LAMPIRAN

- Lampiran 1. Uji Validitas dan Reliabilitas Kuesioner
- Lampiran 2. Permohonan menjadi Responden
- Lampiran 3. Pernyataan menjadi Responden
- Lampiran 4. Kuesioner Pengetahuan Responden tentang Perawatan Klien Skizofrenia Paska Perawatan Di Rumah Sakit
- Lampiran 5. Cross Tabulation Tingkat Pengetahuan Dengan Tingkat Kekambuhan Klien
- Lampiran 6. Perhitungan Uji Statistik
- Lampiran 7. Surat Ijin Penelitian dari PSIK FK. UMY
- Lampiran 8. Surat Ijin Penelitian dari Diklat Rumah Sakit Jiwa Daerah Propinsi DIY
- Lampiran 9. Surat Ijin Penelitian dari BAPPEDA Propinsi Daerah Istimewa Yogyakarta
- Lampiran 10. Surat Ijin Penelitian dari BAPPEDA KOTA ...