

**HUBUNGAN ANTARA STATUS GIZI DENGAN KEJADIAN DIARE
PADA BALITA**

KARYA TULIS ILMIAH

Untuk memenuhi sebagian syarat memperoleh derajat Sarjana Kedokteran
Universitas Muhammadiyah Yogyakarta



disusun oleh :

DAYITA APRITUTI

20000310033

**FAKULTAS KEDOKTERAN
UNIVERSITAS MUHAMMADIYAH
YOGYAKARTA**

2004

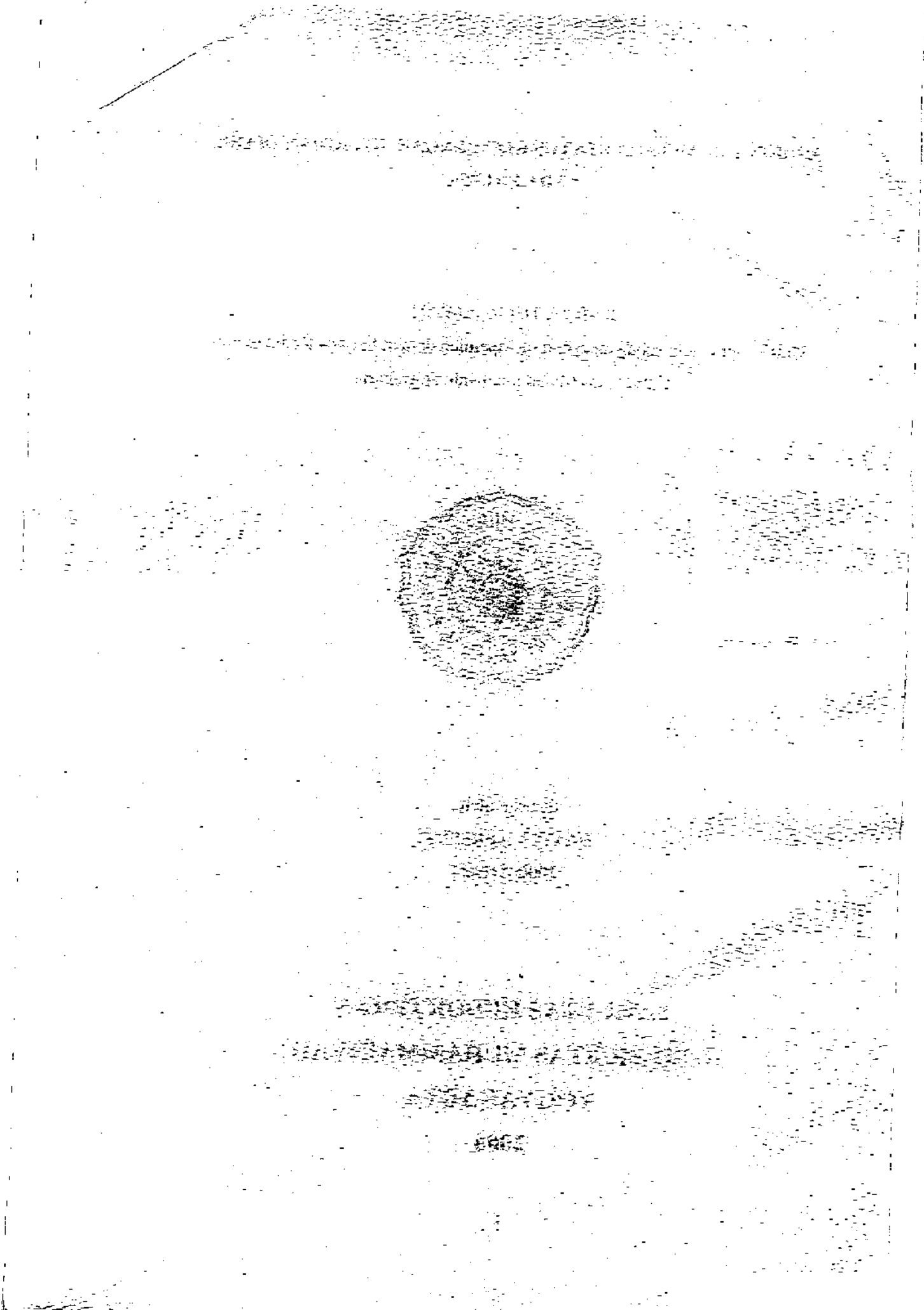

HALAMAN PENGESAHAN
HUBUNGAN ANTARA STATUS GIZI DENGAN KEJADIAN DIARE
PADA BALITA

Disusun oleh :

Nama : Dayita Aprituti
NIM : 20000310033

Telah diseminarkan dan disetujui pada tanggal :

3 November 2004

Dosen Pembimbing



Dr. Endy Paryanto Prawirohartono, SpAK, MPH

Mengesahkan
Fakultas Kedokteran
Universitas Muhammadiyah Yogyakarta

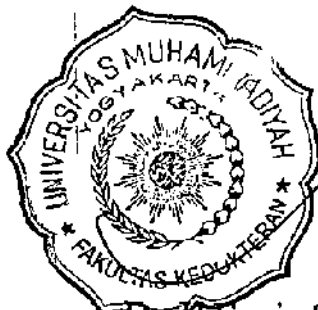

Dekan



"Sesungguhnya dalam surga itu ada sebuah pintu, yang dinamakan Radda hari kiamat"

Rasulullah SAW bersabda :

mengajarikannya kepada Saadataranya mustim" (HR Ibnu Majah)

"Shodiq yang paling utama ialah seseorang Islam yang belajar suatu ilmu pengetahuan ilmu"

Allah SAW akan memudafikan jalan ke surga" (HR Tabrani dari Risyah)

"Tradisi suatu kebahagiaan bagi orang yang keluar dari rumahnya untuk menuntut ilmu selain"

orang yang berilmu" (Hikmah)

"Sesuatu yang paling terhormat adalah ilmu, dan Allah SWT Maha Berilmu serta mencintai setiap"

(QS Al-Insyrah 94:6-8)

hendaknya kamu berhajar"

urusan) Kerjakanlah dengan sungguh-sungguh (urusan) yang lain, dan hanya kepada Tuhanmulah"

"Sesungguhnya sesudah kesulitan itu ada kemudahan. Maka apabila kamu telah selesai (dari sesuatu"

MOTTO

PERSEMBAHAN

*Sujud dan syukur kepada ALLAH Yang Maha Menata Hidup-Nya
Sholawat serta salam senantiasa tercurah kepada Nabi Muhammad Saw*

Atas ketulusan, cinta kasih, bimbingan, dan do'a yang tiada terhingga

Kupersembahkan karya tulis ini kepada

Ayahanda tercinta Sudarso

Ibunda tercinta Sri Rahayu

Adinda tercinta Puspita Prihatini

Puji syukur penulis panjatkan kepada ALLOH SWT yang telah melimpahkan rahmat dan hidayah-Nya. Sholawat dan salam senantiasanya tercurah kepada Rosulluloh Saw, sehingga penyusunan karya tulis ilmiah yang berjudul "HUBUNGAN ANTARA STATUS GIZI DENGAN KEJADIAN DIARE PADA BALITA" ini dapat selesai pada waktunya. Bertolak dari karya sederhana ini, penulis berharap dapat memberikan sesuatu hal yang bermanfaat dan dapat diaplikasikan dalam kehidupan sehari-hari.

Dalam kesempatan ini penulis ingin mengucapkan terima kasih yang setulus-tulusnya kepada:

1. dr. H. Erwin Santosa, SpA., MKes. selaku dekan Fakultas Kedokteran Universitas Muhammadiyah Yogyakarta
2. dr. H. Endy Paryanto Prawirohartono, SpAK, MPH. selaku dosen pembimbing yang telah memberikan pengarahan dan bimbingan selama penulisan karya tulis ilmiah ini.
3. dr. Ana Majdawati selaku dosen pembimbing akademik yang telah membimbing sejak masuk di Fakultas Kedokteran Universitas Muhammadiyah Yogyakarta.
4. Prof. Dr. H. Soedjono Aswin, PH.D. selaku dosen metodologi penelitian yang telah banyak memberikan ilmu guna penyusunan karya tulis ilmiah ini.
5. Bapak Syamsuri, AMK selaku pembimbing selama penelitian di Bangsal Anak Rumah Sakit PKU Muhammadiyah Yogyakarta.

KATA PENGANTAR

7. Ayahanda tercinta Sudarso dan ibunda tercinta Sri Rahayu yang telah banyak memberikan dukungan baik secara moril maupun materil dan kasih sayang yang tak terhingga sehingga karya tulis ini terselesaikan.
8. Adinda tercinta Puspita Prihatini atas motivasi, dorongan dan bantuan yang tak pernah terlupakan.
9. Teman-teman kelompok praktikum Rayhan Fauzie, Arif Dharmawan, Dessy Rachmawati, Ratna Setiawati, Hidayati, Ardian Rahmansyah, R. Wahyu Kartikotomo atas persahabatan yang terjalin indah selama ini.
10. Saudari-saudariku tercinta Lusiana Astuti, Suzi Windayani, Sofia Primarini, Duhita Yassi, Dewie Susan, Fitri Mulyati, Kunti Minggu M, Cheryl NK atas jalinan persaudaraan yang terindah selama menempuh studi di kampus tercinta.
11. Endah Asri W, Ahmad Firdaus, Mas Yusran, Kak Nurbiati dan Mbak Masturi atas perannya selama ini.
12. Teman-teman angkatan 2000 FKUMY yang telah mewarnai sebagian cerita indah di kampus tercinta.
13. Semua pihak yang penulis tidak bisa menyebutkannya satu persatu

Penulis sepenuhnya menyadari bahwa karya tulis ilmiah ini masih jauh dari sempurna, sehingga saran dan kritik yang membangun sangat penulis harapkan. Semoga karya tulis ini bermanfaat bagi semua.

Wassalamu'alaikum Wr.Wb

Yogyakarta, 3 November 2004

Penulis

DAFTAR ISI

JUDUL	i
HALAMAN PENGESAHAN	ii
HALAMAN MOTTO	iii
HALAMAN PERSEMBAHAN	iv
KATA PENGANTAR	v
DAFTAR ISI	vii
DAFTAR TABEL	viii
INTISARI	ix
ABSTRACT	x
BAB I PENDAHULUAN	
A Latar Belakang Masalah	
1 B Kepentingan Permasalahan	
2 C Perumusan Masalah	
2 D Tujuan Penelitian	2
E Manfaat Penelitian	3
BAB II TINJAUAN PUSTAKA	
A Diare	4
B Status Gizi	12
C Hubungan Antara Diare Dengan Status Gizi	
27	
BAB III CARA PENELITIAN	
III.1 Subyek Penelitian	30
III.2 Rancangan Penelitian	30
III.3 Metode Analisis Data	31
BAB IV HASIL DAN PEMBAHASAN	
IV.1 Gambaran Subyek Penelitian	
32 IV.2 Hubungan Antara Status Gizi Dengan Kejadian Diare	
33	
BAB V KESIMPULAN DAN SARAN	
V.1 Kesimpulan	37
V.2 Saran	37
BAB VI PENUTUP	39

DAFTAR TABEL

TABEL 1 :	Klasifikasi status nutrisi antropometris	24
TABEL 2 :	Hubungan antara status gizi berdasar Berat Badan//Umur dengan Diare	33
TABEL 3 :	Hubungan antara status gizi berdasar Panjang badan//Umur dengan Diare	33
TABEL 4 :	Hubungan antara status gizi berdasar Berat badan//Panjang badan dengan diare	34