

**KERJASAMA SISTER PROVINCE ANTARA DAERAH ISTIMEWA
YOGYAKARTA DENGAN KYOTO PREFECTURE**

Diajukan Kepada Fakultas Ilmu Sosial dan Politik

Universitas Muhammadiyah Yogyakarta

Untuk memenuhi sebagian syarat-syarat guna memperoleh

Gelar Sarjana S-1

Di susun oleh:

ADE IRNI RIZKA

20010510324

**JURUSAN ILMU HUBUNGAN INTERNAIONAL
FAKULTAS ILMU SOSIAL DAN POLITIK
UNIVERSITAS MUHAMMADIYAH YOGYAKARTA**

2005

INTERNATIONAL TRADE AND COMMERCE

AND FINANCIAL INSTITUTIONS

INTERNATIONAL TRADE AND COMMERCE

AND FINANCIAL INSTITUTIONS

INTERNATIONAL TRADE AND COMMERCE

AND FINANCIAL INSTITUTIONS

INTERNATIONAL TRADE

AND FINANCIAL INSTITUTIONS

INTERNATIONAL TRADE

INTERNATIONAL TRADE AND FINANCIAL INSTITUTIONS

INTERNATIONAL TRADE AND FINANCIAL INSTITUTIONS

INTERNATIONAL TRADE AND FINANCIAL INSTITUTIONS

INTERNATIONAL TRADE

**KERJASAMA SISTER PROVINCE ANTARA DAERAH ISTIMEWA
YOGYAKARTA DENGAN KYOTO PREFECTURE**

Di susun Oleh:

ADE IRNI RIZKA

20010510324

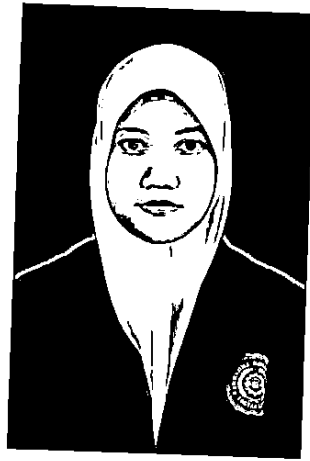

Telah dipertahankan dalam ujian pendadaran
Dinyatakan Lulus dan Disyahkan di Depan Tim Penguji Ilmu Hubungan
Internasional Fakultas Ilmu Sosial dan Politik
Universitas Muhammadiyah Yogyakarta

Hari : Sabtu, 19 November 2005

Pukul: 11:00 WIB

Tempat: Ruang Dosen HI

Tim Penguji



Drs. Tulus Warsito, M.si
Dosen Pembimbing

Drs. Sudiono, SU
Dosen Penguji I

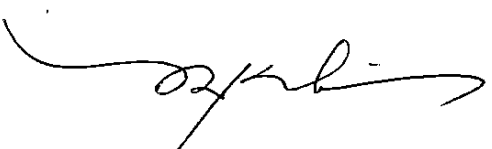
Wahyuni Kartikasari, ST,S.ip, M.si
Dosen Penguji II

REPUBLIC OF INDONESIA
DEPARTMENT OF CULTURE AND HERITAGE

Director

AMIR KHAN

Director

Director of Cultural Heritage
Department of Culture and Heritage
Ministry of Education, Culture and Sports
Jalan Pahlawan 19 November 2007
Jakarta 10130 WB
Phone: 021-7711111

Director

Amir Khan
Director

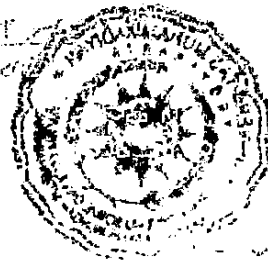

Director of Cultural Heritage
Department of Culture and Heritage

Director of Cultural Heritage
Department of Culture and Heritage

motto

MAKIN DEKAT CITA-CITA KITA TERWUJUD, MAKIN
BERAT PENDERITAAN YANG HARUS KITA ALAMI

(Jendral Sudirman)

BELUMLAH MENANG, BILA BELUM BERANI KALAH
BELUMLAH UNGGUL, JIKA BELUM BERANI DI BAWAH
BELUMLAH BESAR, KALAU BELUM MENGAKU KECIL

(R.M.P Sosrokartono)

ALLAH TIDAK AKAN MENGUJI HAMBANYA MELEBIHI
KEMAMPUAN HAMBANYA

DEDICATION

KARYA KECIL INI KU PERSEMBAHKAN TERUNTUK:

MY BELOVED "IBU DAN PAPA"
SATU AMANAHMU TELAH ADEK TUNAIKAN, ADEK
MOHON DOA DAN RESTUMU UNTUK MENUNAIKAN
AMANAHMU YANG LAIN DENGAN RIDHO ALLAH SWT

MY SISTERS AND MY BROTHERS
K' Devi n Bg Angga juga Alvis n Fira
K' Ana n Bg Zal juga Naufal n Farah
Bg Denny n K' Rita juga Arie
Bg Ucok n Mb Susi
K' Ima n Bg Acal
THANKS FOR THE SUPPORT, HELP AND PRAY

Uda MUNZIR
THANKS FOR EVERYTHING THAT U GAVE TO ME
U' LOVE, U' SUPPORT, U' UNDERSTAND n U' PRAY
I KNOW THAT GOD MUST LOVE ME CAUSE
HE SENT U TO ME

KATA PENGANTAR

ASSALAMMUALAIKUM WR.....WB

ALHAMDULILLAH, tiada sesuatu pun yang dapat terjadi di dunia ini tanpa kehendak Allah SWT. Shalawat bersampul salam teruntuk Baginda SAW, sang Pendekar Alam yang telah membawa kita menuju alam yang penuh dengan ilmu pengetahuan ini.

Skripsi yang membahas mengenai **Kerjasama Sister Province antara DIY dengan Kyoto Prefecture**, merupakan salah satu persyaratan dalam meraih gelar kesarjanaan S-1 Ilmu Politik dan Sosial dengan spesialisasi Ilmu Hubungan Internasional pada Universitas Muhammadiyah Yogyakarta.

Tiada yang sempurna di dunia ini bahkan sebuah kata bijak mengatakan bahwa manusia merupakan tempatnya salah dan khilaf. Skripsi ini adalah buatan seorang manusia biasa dan pastilah terdapat kesalahan yang tidak disengaja. Karenanya penulis mengharapkan bantuan berupa kritik ataupun saran dari pembaca demi tercapai sebuah kesempurnaan. Walaupun masih terdapat kesalahan yang mungkin diketemukan di kemudian hari namun kiranya skripsi ini sedikit dapat membantu pihak-pihak yang membutuhkan.

Penulis juga menyadari sepenuhnya bahwa begitu banyak bantuan dari berbagai pihak dalam menyelesaikan skripsi ini. Dari hati yang paling dalam, penulis mengucapkan terima kasih yang tak terhingga atas bantuan yang berharga ini. Semoga skripsi ini bermanfaat adanya.

ADEK THANKS SO MUCH TO.....

- Bapak Dr. Tulus Warsito, M.si selaku pembimbing. Terima kasih atas waktu dan kesabarannya dalam membimbing saya hingga terselesaikannya *karya kecil* ini.
- Bapak Drs. Sudiono, SU selaku penguji I. Makasih atas kritikan2nya yang ternyata sangat membantu saya dalam menyempurnakan karya ini.
- Ibu Wahyuni Kartikasari, ST, S.ip, M.si selaku penguji II. Walaupun dengan waktu yang tergesa-gesa, masukan yang ibu berikan sangat membantu saya, makasih Bu.
- Gak lupa buat Pak Fatur n Pak Jumari, maaf ya pak udah sering ngeganggu n *matur nuwun sanget* atas kesabaran n bantuan serta dorongannya!
- Untuk semua penghuni kampus UMY, staf n karyawan, cleaning service, petugas kantin, petugas parkir dan sopir n kondektur bis kampus, spesial banget Mz Mieko, thanks ya mas untuk dorongannya waktu aku lg kebentur ma skripsiku!
- Temen2ku anak HI F 2001, "thanks for great years with u all guys...!!".
- Spesial buat Ira yang udah duluan minggat, gw slalu inget ma kata2 loe klo "Allah gak akan menguji kita melebihi kemampuan kita." Kata2 itu yang bikin gw semangat lagi untuk cepet2 nyelesin skripsi gw. Thank's a lot friend.....
- Eliiiiis.....akhirnya kita selesai juga, ALHAMDULILLAH.....

- Wanti, Where are U now.....?? Remember Wan, there is no body perfect, so please accept them like what they are, don't just see the badness cause u have it too!
- Buat Ozan (thanks for everything n plizz forgive me!!) + Anak2 kontrakannya, Haldi "Kucluk" + Lizrot (aku nyesel kita jadi jauh gini!!).
- For my old friends like Rita, Riza, Winda, Pizn, Ari, Adi, Ogek, Andale, Rafiq, Piadin, Gayung dll (maaf yang ga disebut). Always keep our relationship guys.....!!
- Untuk temen2 kos ku yang baik, gokil, lucu dan imut:
 - Pu3 "BULE Boyolali" + Mz Arie; thanks for the computer n always take me everywhere. Congratulation for the wedding say!!!
 - Risca + Mz Denny, thanks for the thing that I ever lent n I'm really2 sorry for mistake that I ever done, plizzzz.....
 - Nofi + Aries, Our new couple. U'r a good friend, thanks for everything! Jadi ga merried barengnya???
 - Lina + Eka (Ka-Pluk), our new couple too. Sorry if I make mistake n thanks for the jokes!!
 - Ipeh, my youngest Sis. Cuek emang is the best tapi u'r women so why don't u try to be little feminin girl???
 - Dewi, cepetan nyusul dong!! kamu pasti bisa, saya doakan...!!
- Untuk kalian smua makasih banget, kalian merupakan bagian dlm sejarah idup aku, makasih atas tawa, canda, dukungan dan

bantuannya, I really appreciate it very much. I gonna mizz u all guys n always keep contact coyyy.....THANKS.....

- Ibu Anik, Pak Imam, Bude, Pak de, dan Mb Guplik, makasih atas segalanya. Klo aku ke jogja lagi boleh numpang nginep kan Bu?
- Yogyakarta a great city, where I can learn and understand about love, life, friend and many more. I gonna always remember and miss to life here again.....
- Dan untuk smua orang-orang baik yang telah membantu aku selama ini, from the bottom of my heart, I say "Thank U" and God always bless and love us, Amiin.....

Assalamualaikum wr.....wb.....

Yogyakarta, 23 Nopember 2005

ADE IRNI RIZKA

DAFTAR ISI

HALAMAN JUDUL	i
HALAMAN PENGESAHAN	ii
HALAMAN MOTTO	iii
HALAMAN PERSEMBAHAN.....	iv
KATA PENGANTAR.....	v
DAFTAR ISI.....	ix
DAFTAR TABEL.....	xii
DAFTAR GAMBAR.....	xiii
DAFTAR LAMPIRAN	xiv
BAB I PENDAHULUAN.....	1
A. Alasan Pemilihan Judul.....	1
B. Tujuan Penulisan	2
C. Latar Belakang Masalah.....	3
D. Perumusan Masalah.....	7
E. Kerangka Teori.....	8
F. Hipotesa.....	15
G. Jangkauan Penelitian.....	16
H. Metode Pengumpulan Data	16
I. Sistematika Penulisan.....	17

BAB II KONDISI DAERAH DIY DAN KYOTO PREFECTURE..... 18

A. Kondisi Daerah Istimewa Yogyakarta..... 18

1. Geografi, topografi dan klimatologi..... 18
2. Kebudayaan..... 21
3. Perekonomian..... 22
4. Pendidikan..... 24

B. Kondisi Daerah Kyoto Prefecture..... 26

1. Geografi, topografi dan klimatologi..... 26
2. Kebudayaan..... 28
3. Perekonomian..... 30
4. Pendidikan..... 31

BAB III KERJASAMA BILATERAL MELALUI PROGRAM

**KERJASAMA SISTER PROVINCE ANTARA DIY DENGAN
KYOTO PREFECTURE..... 33**

A. Landasan Kerjasama 33

1. Kebijakan Pemerintah RI Kerjasama Luar Negeri..... 34
2. Peraturan Menteri Dalam Negeri tentang Penyelenggaraan
Hubungan, Kerjasama dan Bantuan Luar Negeri di Jajaran
Departemen Dalam Negeri..... 35

3. Pokok-pokok Pemerintahan di Daerah..... 42

4. Kriteria Pembentukan Kerjasama *Sister Province* 45

B. Hubungan Kerjasama 49

1. Hubungan Indonesia – Jepang..... 49

1. The first part of the text discusses the importance of maintaining accurate records of all transactions. This is essential for ensuring the integrity of the financial statements and for providing a clear audit trail. The text emphasizes that every entry should be supported by appropriate documentation and that the records should be kept up-to-date and organized.

2. The second part of the text focuses on the process of reconciling bank statements with the company's records. This involves comparing the bank's records of deposits and withdrawals with the company's own records to identify any discrepancies. The text explains that regular reconciliations are necessary to catch errors early and to ensure that the company's records are accurate.

3. The third part of the text discusses the importance of maintaining proper segregation of duties. This means that no single individual should be responsible for all aspects of the financial process, from recording transactions to reconciling accounts. By separating these duties, the risk of fraud and error is significantly reduced. The text provides examples of how to structure the financial department to ensure proper segregation of duties.

4. The fourth part of the text discusses the importance of maintaining proper documentation for all financial transactions. This includes keeping copies of all invoices, receipts, and other supporting documents. The text explains that these documents are essential for providing evidence of the accuracy of the financial records and for facilitating the audit process. It also discusses the importance of securely storing these documents and of having a clear policy for their retention and disposal.

5. The fifth part of the text discusses the importance of maintaining proper communication between the financial department and other departments in the organization. This involves ensuring that all financial transactions are properly recorded and that any discrepancies are promptly identified and resolved. The text emphasizes that clear communication is essential for ensuring the accuracy and integrity of the financial records.

2. Proses Hubungan Kerjasama Sister Province DIY – Kyoto Prefecture	55
3. Kyoto Prefecture sebagai partner diplomasi dari DIY	59

BAB IV FAKTOR-FAKTOR PENDORONG TERBENTUKNYA

KERJASAMA *SISTER PROVINCE* ANTARA DIY DAN KYOTO

PREFECTURE	64
A. Faktor Potensi Daerah yang Dimiliki oleh DIY	64
1. Pendidikan	65
2. Seni dan Budaya	66
3. Pariwisata	66
4. Industri	69
B. Faktor Kesamaan Karakteristik antara DIY dengan Kyoto Prefecture	70
1. Pusat Pariwisata	71
2. Pusat Kebudayaan	71
3. Pusat Pendidikan	72

BAB V KESIMPULAN	75
-------------------------------	----

DAFTAR PUSTAKA	80
-----------------------------	----

LAMPIRAN	82
-----------------------	----

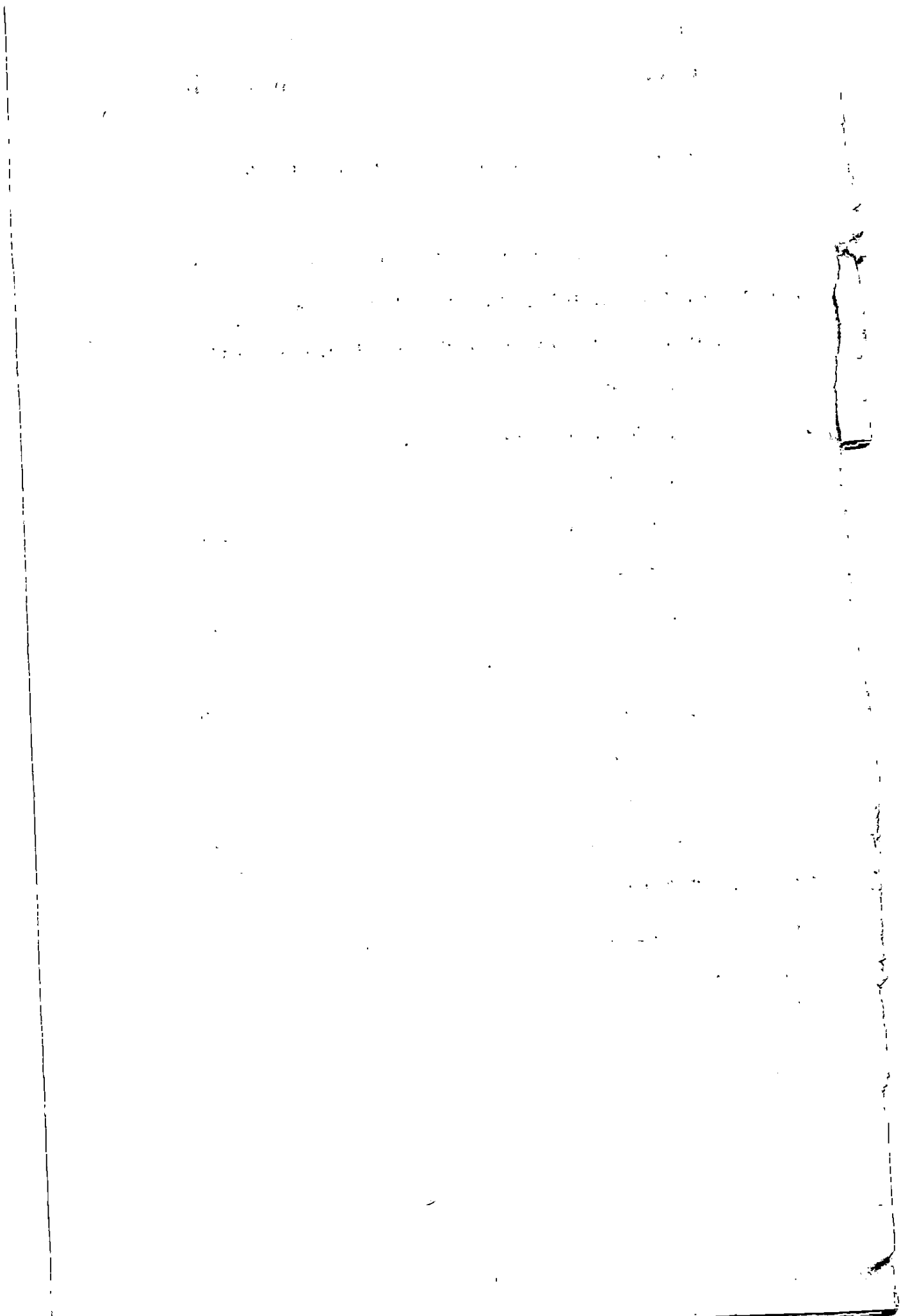

DAFTAR TABEL

Tabel I . 1 Daftar Kerjasama Propinsi DIY dengan Propinsi dan Lembaga di Luar Negeri	7
---	---