

**KEBIJAKAN PIMPINAN PUSAT MUHAMMADIYAH DALAM
PEMBENTUKAN PIMPINAN CABANG ISTIMEWA MUHAMMADIYAH
(PCIM) DI KAIRO-MESIR**

SKRIPSI



**Di susun oleh :
ANNIE AFNIE
20020510116**

**JURUSAN ILMU HUBUNGAN INTERNASIONAL
FAKULTAS ILMU SOSIAL DAN POLITIK**

Created with

n nitro^{PDF} professional

download the free trial online at nitropdf.com/professional

**KEBIJAKAN PIMPINAN PUSAT MUHAMMADIYAH DALAM
PEMBENTUKAN PIMPINAN CABANG ISTIMEWA MUHAMMADIYAH
(PCIM) DI KAIRO-MESIR**

SKRIPSI

**Diajukan guna memenuhi prasyarat untuk mendapat gelar Sarjana (S-1)
pada Fakultas Ilmu Sosial dan Ilmu Politik Jurusan Ilmu Hubungan
Internasional
Universitas Muhammadiyah Yogyakarta**



**ANNIE AFNIE
20020510116**

**JURUSAN ILMU HUBUNGAN INTERNASIONAL
FAKULTAS ILMU SOSIAL DAN ILMU POLITIK**

Telah dipertahankan dan disahkan di depan Tim Penguji
Jurusan Ilmu Hubungan Internasional Fakultas Ilmu Sosial dan Ilmu Politik
Universitas Muhammadiyah Yogyakarta

Pada :

Hari / Tanggal : Senin / 14 Agustus 2006
Tempat : Ruang Ujian HI FISIPOL UMY (A)



Penguji I

Surwandono, S.Sos., M.Si.

Penguji II

Drs. Harwanto Dahlan, M.A.

MOTTO

- **Janganlah Kalian Putus Asa dari Rahmat Allah (Q.S 12:87)**

Karena sesungguhnya pertolongan itu sudah dekat, kelambutan-Nya segera tiba, kemudahan dari-Nya pasti didapat, kemurahan-Nya sangat luas, dan karunia-Nya melimpah.

- **Berlomba-lombalah (Q.S 57:21)**

Karena tidak pilihan lain, kedali harus berlomba, karena zaman terus berlalu; matahari terus berputar; bulan terus beredar; dan angin terus berhembus tanpa henti. Oleh karena itu, janganlah berhenti menunggu kejilah kehidupan datang menjemput.

- **Menjadi yang terbaik bukan karena mendapatkan yang terbaik, tapi karena telah melakukan yang terbaik.**

HAIJAMAN PERSEMAHAN

- Allah SWT yang telah menyunyukkan KekusaanNya
- Mengga aku bisa menyelesaikan keagaban skripsi ini
- Bapa dan Mama atas Cinta & Kasih SayangNya yang
- Tiada Pernah berhenti karena mereka aku kuat
- Sahpai Detik ini
- Kakak-kakaku, Kak Ahy yang selalu support dan
- Membantu aku, Trimakasih, Kak Anis dan Mas Agus
- Cepot kakanku yang lucu-lucu Rafi & Rera Serta
- Adeku Ayu Makasih buat Doanya
- Semua orang yang menyanyi dan mengasihku
- Alhamdulillah Universitas Muhammadiyah Yogyakarta

THANKS TO :

- Allah SWT yang telah menunjukkan Kekuasaan dan KekuatanNya hingga aku bisa menjalani dan menyelesaikan keajaiban kecil Skripsi ini...Thanks God...
- Bapa & Mama atas do'a, cinta dan kasih sayangNya yang tiada pernah berhenti sampai detik ini...karena Bapa, aku tau makna hidup dan kerja keras...dan karena Mama, aku menjadi kuat dan tegar dalam menjalani setiap langkah dalam perjuangan hidup ini...
- Kak aly...makasih banget selalu siap membantu, selalu support, selalu menjadi Pahlawan dalam setiap masalah dalam Skripsi ini...makasih banyak ka...tanpa ka Aly, Annie gak akan dapat Inspirasi Muhammadiyah Mesir...makasih banyak ka...
- Kak Anis Sekeluarga (Mas Agus, Keponakanku yang lucu-lucu Rafi & Reva)...makasih banget buat do'a dan supportnya yang gak pernah putus...
- Adekku Ayu...yang selalu nyusahin tapi ngangenin juga kalo gak ketemu...karena ayu, ka annie jadi lebih sabar dan dewasa...makasih buat do'a dan supportnya...tetep semangat yu, rajin belajar biar cepet selesai sekolahnya...
- Ayah Baruku...bersamamu adalah waktu yang kutunggu...trimakasih untuk do'a, semangat dan hari yang selalu indah...Smoga Allah meridhoi kebersamaan kita...amin...

DAFTAR ISI

- 1. Dasar-dasar Hukum Perdata 1
- 2. Dasar-dasar Hukum Pidana 2
- 3. Dasar-dasar Hukum Tata Negara 3
- 4. Dasar-dasar Hukum Administrasi Negara 4
- 5. Dasar-dasar Hukum Internasional 5
- 6. Dasar-dasar Hukum Perundang-undangan 6
- 7. Dasar-dasar Hukum Acara 7
- 8. Dasar-dasar Hukum Acara Perdata 8
- 9. Dasar-dasar Hukum Acara Pidana 9
- 10. Dasar-dasar Hukum Acara Tata Negara 10
- 11. Dasar-dasar Hukum Acara Administrasi Negara 11
- 12. Dasar-dasar Hukum Acara Internasional 12

- Bapak Muchlas Abror dan Bapak Haedar Nashir yang udah kasih waktu buat wawancara...makasih buat bapak-bapak yang ada di Bagian Informasi dan Dokumentasi PP Muhammadiyah...Thanks banget buat PP Muhammadiyah yang selalu terbuka menerima Annie dalam proses penyelesaian skripsi ini....
- Buat Mas Anang & Mba Eva, makasih banget atas waktu, informasi dan kesabarannya menghadapi Annie dalam pengumpulan data...
- Buat Ka Oyong (Sekertaris PCIM Mesir) yang selalu siap direpotin Annie demi Informasi dan data2..hehe...makasih ka...
- Buat Mas Bambang & Mas Muchsin, makasih untuk fasilitas dan kebaikan hati kalian yang tiada tertandingi...makasih untuk bukunya, komputernya, printnya, dan semangat serta do'anya...makasih banget telah menjadi bagian dalam hidup Annie...
- Penghuni Puri Madani...Nian...darimu nie belajar kesabaran dan keyakinan, tapi memang terbukti koq dengan kesabaran akan diraih suatu kebahagiaan, makasih buat Support dan kebaikan selama kita bersama...Weri...makasih buat komputernya, berbuat baik sama m'Annie gak ada ruginya kan wer?...terbukti setelah Annie pinjem Komputer berbonus Virus...hehe...Icha...makasih buat Support dan jadi temen cerita selama di Puri Madani...kalo jadi dokter gigi bilang-bilang ya cha...Ayu...yang paling m'Annie gak bisa lupa saat kita bikin Ayu sadar dari gangguan Jin yang gak bertanggung jawab...Wati...makasih buat dukungan dan semangat selama Annie beresin skripsi ini...

1. $\frac{1}{2} \log_2 \frac{1}{4} = \frac{1}{2} \log_2 2^{-2} = \frac{1}{2} \cdot (-2) = -1$
2. $\log_2 \frac{1}{2} = \log_2 2^{-1} = -1$
3. $\log_2 \frac{1}{4} = \log_2 2^{-2} = -2$
4. $\log_2 \frac{1}{8} = \log_2 2^{-3} = -3$
5. $\log_2 \frac{1}{16} = \log_2 2^{-4} = -4$
6. $\log_2 \frac{1}{32} = \log_2 2^{-5} = -5$
7. $\log_2 \frac{1}{64} = \log_2 2^{-6} = -6$
8. $\log_2 \frac{1}{128} = \log_2 2^{-7} = -7$
9. $\log_2 \frac{1}{256} = \log_2 2^{-8} = -8$
10. $\log_2 \frac{1}{512} = \log_2 2^{-9} = -9$
11. $\log_2 \frac{1}{1024} = \log_2 2^{-10} = -10$
12. $\log_2 \frac{1}{2048} = \log_2 2^{-11} = -11$
13. $\log_2 \frac{1}{4096} = \log_2 2^{-12} = -12$
14. $\log_2 \frac{1}{8192} = \log_2 2^{-13} = -13$
15. $\log_2 \frac{1}{16384} = \log_2 2^{-14} = -14$
16. $\log_2 \frac{1}{32768} = \log_2 2^{-15} = -15$
17. $\log_2 \frac{1}{65536} = \log_2 2^{-16} = -16$
18. $\log_2 \frac{1}{131072} = \log_2 2^{-17} = -17$
19. $\log_2 \frac{1}{262144} = \log_2 2^{-18} = -18$
20. $\log_2 \frac{1}{524288} = \log_2 2^{-19} = -19$
21. $\log_2 \frac{1}{1048576} = \log_2 2^{-20} = -20$
22. $\log_2 \frac{1}{2097152} = \log_2 2^{-21} = -21$
23. $\log_2 \frac{1}{4194304} = \log_2 2^{-22} = -22$
24. $\log_2 \frac{1}{8388608} = \log_2 2^{-23} = -23$
25. $\log_2 \frac{1}{16777216} = \log_2 2^{-24} = -24$
26. $\log_2 \frac{1}{33554432} = \log_2 2^{-25} = -25$
27. $\log_2 \frac{1}{67108864} = \log_2 2^{-26} = -26$
28. $\log_2 \frac{1}{134217728} = \log_2 2^{-27} = -27$
29. $\log_2 \frac{1}{268435456} = \log_2 2^{-28} = -28$
30. $\log_2 \frac{1}{536870912} = \log_2 2^{-29} = -29$
31. $\log_2 \frac{1}{1073741824} = \log_2 2^{-30} = -30$
32. $\log_2 \frac{1}{2147483648} = \log_2 2^{-31} = -31$
33. $\log_2 \frac{1}{4294967296} = \log_2 2^{-32} = -32$
34. $\log_2 \frac{1}{8589934592} = \log_2 2^{-33} = -33$
35. $\log_2 \frac{1}{17179869184} = \log_2 2^{-34} = -34$
36. $\log_2 \frac{1}{34359738368} = \log_2 2^{-35} = -35$
37. $\log_2 \frac{1}{68719476736} = \log_2 2^{-36} = -36$
38. $\log_2 \frac{1}{137438953472} = \log_2 2^{-37} = -37$
39. $\log_2 \frac{1}{274877906944} = \log_2 2^{-38} = -38$
40. $\log_2 \frac{1}{549755813888} = \log_2 2^{-39} = -39$
41. $\log_2 \frac{1}{1099511627776} = \log_2 2^{-40} = -40$
42. $\log_2 \frac{1}{2199023255552} = \log_2 2^{-41} = -41$
43. $\log_2 \frac{1}{4398046511104} = \log_2 2^{-42} = -42$
44. $\log_2 \frac{1}{8796093022208} = \log_2 2^{-43} = -43$
45. $\log_2 \frac{1}{17592186044416} = \log_2 2^{-44} = -44$
46. $\log_2 \frac{1}{35184372088832} = \log_2 2^{-45} = -45$
47. $\log_2 \frac{1}{70368744177664} = \log_2 2^{-46} = -46$
48. $\log_2 \frac{1}{140737488355328} = \log_2 2^{-47} = -47$
49. $\log_2 \frac{1}{281474976710656} = \log_2 2^{-48} = -48$
50. $\log_2 \frac{1}{562949953421312} = \log_2 2^{-49} = -49$
51. $\log_2 \frac{1}{1125899906842624} = \log_2 2^{-50} = -50$
52. $\log_2 \frac{1}{2251799813685248} = \log_2 2^{-51} = -51$
53. $\log_2 \frac{1}{4503599627370496} = \log_2 2^{-52} = -52$
54. $\log_2 \frac{1}{9007199254740992} = \log_2 2^{-53} = -53$
55. $\log_2 \frac{1}{18014398509481984} = \log_2 2^{-54} = -54$
56. $\log_2 \frac{1}{36028797018963968} = \log_2 2^{-55} = -55$
57. $\log_2 \frac{1}{72057594037927936} = \log_2 2^{-56} = -56$
58. $\log_2 \frac{1}{144115188075855872} = \log_2 2^{-57} = -57$
59. $\log_2 \frac{1}{288230376151711744} = \log_2 2^{-58} = -58$
60. $\log_2 \frac{1}{576460752303423488} = \log_2 2^{-59} = -59$
61. $\log_2 \frac{1}{1152921504606846976} = \log_2 2^{-60} = -60$
62. $\log_2 \frac{1}{2305843009213693952} = \log_2 2^{-61} = -61$
63. $\log_2 \frac{1}{4611686018427387904} = \log_2 2^{-62} = -62$
64. $\log_2 \frac{1}{9223372036854775808} = \log_2 2^{-63} = -63$
65. $\log_2 \frac{1}{18446744073709551616} = \log_2 2^{-64} = -64$
66. $\log_2 \frac{1}{36893488147419103232} = \log_2 2^{-65} = -65$
67. $\log_2 \frac{1}{73786976294838206464} = \log_2 2^{-66} = -66$
68. $\log_2 \frac{1}{147573952589676412928} = \log_2 2^{-67} = -67$
69. $\log_2 \frac{1}{295147905179352825856} = \log_2 2^{-68} = -68$
70. $\log_2 \frac{1}{590295810358705651712} = \log_2 2^{-69} = -69$
71. $\log_2 \frac{1}{1180591620717411303424} = \log_2 2^{-70} = -70$
72. $\log_2 \frac{1}{2361183241434822606848} = \log_2 2^{-71} = -71$
73. $\log_2 \frac{1}{4722366482869645213696} = \log_2 2^{-72} = -72$
74. $\log_2 \frac{1}{9444732965739290427392} = \log_2 2^{-73} = -73$
75. $\log_2 \frac{1}{18889465931478580854784} = \log_2 2^{-74} = -74$
76. $\log_2 \frac{1}{37778931862957161709568} = \log_2 2^{-75} = -75$
77. $\log_2 \frac{1}{75557863725914323419136} = \log_2 2^{-76} = -76$
78. $\log_2 \frac{1}{151115727451828646838272} = \log_2 2^{-77} = -77$
79. $\log_2 \frac{1}{302231454903657293676544} = \log_2 2^{-78} = -78$
80. $\log_2 \frac{1}{604462909807314587353088} = \log_2 2^{-79} = -79$
81. $\log_2 \frac{1}{1208925819614629174706176} = \log_2 2^{-80} = -80$
82. $\log_2 \frac{1}{2417851639229258349412352} = \log_2 2^{-81} = -81$
83. $\log_2 \frac{1}{4835703278458516698824704} = \log_2 2^{-82} = -82$
84. $\log_2 \frac{1}{9671406556917033397649408} = \log_2 2^{-83} = -83$
85. $\log_2 \frac{1}{19342813113834066795298816} = \log_2 2^{-84} = -84$
86. $\log_2 \frac{1}{38685626227668133590597632} = \log_2 2^{-85} = -85$
87. $\log_2 \frac{1}{77371252455336267181195264} = \log_2 2^{-86} = -86$
88. $\log_2 \frac{1}{154742504910672534362390528} = \log_2 2^{-87} = -87$
89. $\log_2 \frac{1}{309485009821345068724781056} = \log_2 2^{-88} = -88$
90. $\log_2 \frac{1}{618970019642690137449562112} = \log_2 2^{-89} = -89$
91. $\log_2 \frac{1}{1237940039285380274899124224} = \log_2 2^{-90} = -90$
92. $\log_2 \frac{1}{2475880078570760549798248448} = \log_2 2^{-91} = -91$
93. $\log_2 \frac{1}{4951760157141521099596496896} = \log_2 2^{-92} = -92$
94. $\log_2 \frac{1}{9903520314283042199192993792} = \log_2 2^{-93} = -93$
95. $\log_2 \frac{1}{19807040628566084398385987584} = \log_2 2^{-94} = -94$
96. $\log_2 \frac{1}{39614081257132168796771975168} = \log_2 2^{-95} = -95$
97. $\log_2 \frac{1}{79228162514264337593543950336} = \log_2 2^{-96} = -96$
98. $\log_2 \frac{1}{158456325028528675187087900672} = \log_2 2^{-97} = -97$
99. $\log_2 \frac{1}{316912650057057350374175801344} = \log_2 2^{-98} = -98$
100. $\log_2 \frac{1}{633825300114114700748351602688} = \log_2 2^{-99} = -99$
101. $\log_2 \frac{1}{1267650600228229401496703205376} = \log_2 2^{-100} = -100$

padahal m'Annie kan penakut banget...kalian adalah kenangan terindah selama di Puri Madani...trus..makasih buat semua anak-anak Pe-eM Wiena, m'Rika, Galih, Galuh, Nita, Piepit, Vina dan Indahkapan anak Puri Madani bisa reuni???

- Makasih buat m'Linda atas bantuan dan motivasinya...ijazah S-1 udah dapet...kapan neh Ijab-Syahnya?...hehe...
- Makasih untuk Pak Nur & Bu Nur, de' Lita dan Mas Najib yang udah ngasih pengertian dan perhatian ke Annie selama di Puri Madani. Kos ini jadi tempat terakhir dalam penyelesaian kuliahku...
- Temen-temen kelas HI-B...kapan ya kita bisa makan dan kumpul lagi?...buat Maya, Lia, Uur kapan main ke Jakarta n Comal lagi...
- Buat temen2 X-eMgHaAt yang masih setia jadi temenku...Lia-Wida-Mayang...kapan kalian nyusul?...makasih buat persahabatan indah yang gak mungkin banget nie lupain...dan tetep semangat temen X-eMgHaAt yang masih di Jogja...
- Buat Ibu Siti Muslikhati...makasih buat kesabarannya Ngebimbing...Pak Surwandono dan Pak Harwanto dah jadi Penguji yang baik...
- Makasih buat Almamaterku UMY...makasih untuk tempat belajar yang indah...dan makasih telah menjadi kenangan selama 4 tahun...
- Makasih buat Yogja...10 tahun Annie di jogja...setiap sudut kota Jogja adalah Kenangan yang paling Indah...makasih dah memberikan tempat yang indah...

και ομοιω λουδ μισου

η δε τα παλαια καταβαλλει λουδ βαρβαρ μισου ηνακαση σου πατωρωρακ

- ηνακαση ρουδ λυβητο το τομιν λυουε φη τοδ το τε παλαιε ελατη κητ
- λουδ μισου σου ηνακαση τερη ημελητα κηνακαση ελατη & ταμπακ
- μαρονη ρουδ ΑΝΑΡΑΒΑΤΟΝ ΕΛΛΗ ΜΑΚΡΑΝ ΠΩΤΕ ΚΑΙ ΜΕΡΗ ΜΑΡΑΝ

μαρονη ρουδ σου ηνακαση τερη ημελητα κηνακαση ελατη & ταμπακ

- ρουδ σου ηνακαση τερη ημελητα κηνακαση ελατη & ταμπακ

λουδ σου ηνακαση τερη ημελητα κηνακαση ελατη & ταμπακ

- ρουδ σου ηνακαση τερη ημελητα κηνακαση ελατη & ταμπακ

λουδ σου ηνακαση τερη ημελητα κηνακαση ελατη & ταμπακ

λουδ σου ηνακαση τερη ημελητα κηνακαση ελατη & ταμπακ

- ρουδ σου ηνακαση τερη ημελητα κηνακαση ελατη & ταμπακ

λουδ σου ηνακαση τερη ημελητα κηνακαση ελατη & ταμπακ

λουδ σου ηνακαση τερη ημελητα κηνακαση ελατη & ταμπακ

DAFTAR ISI

	Halaman
HALAMAN JUDUL.....	i
HALAMAN PENGESAHAN	ii
HALAMAN MOTTO.....	iii
HALAMAN PERSEMBAHAN.....	iv
KATA PENGANTAR.....	viii
DAFTAR ISI.....	x
DAFTAR BAGAN.....	xiv
DAFTAR TABEL.....	xv
BAB I PENDAHULUAN.....	1
A. Alasan Pemilihan Judul.....	1
B. Latar Belakang Masalah.....	2
C. Pokok Permasalahan.....	15
D. Tujuan Penelitian.....	15
E. Kerangka Teori.....	16
F. Hipotesa.....	22
G. Jangkauan Penelitian.....	23
H. Metode Penelitian.....	23

BAB II	SEJARAH DAN DINAMIKA MUHAMMADIYAH DI INDONESIA.....	27
A.	Sejarah Latar Belakang Berdirinya Muhammadiyah di Indonesia	27
	1. Faktor Subyektif.....	26
	2. Faktor Obyektif.....	28
B.	Perkembangan dan Dinamika Muhammadiyah.....	37
	1. Fase Permulaan.....	37
	2. Fase Kaderisasi.....	41
	3. Masa Perkembangan.....	44
C.	Struktur Organisasi Muhammadiyah.....	48
BAB III	INTERNASIONALISASI MUHAMMADIYAH.....	54
A.	Muhammadiyah di Mesir.....	54
	1. Awal Keberadaan Muhammadiyah di Kairo-Mesir.....	54
	2. Proses Berdirinya Pimpinan Cabang Istimewa Muhammadiyah di Kairo-Mesir.....	59
	3. Jaringan Struktural Pimpinan Muhammadiyah dengan DOKUM Kairo Mesir	65

B.	Muhammadiyah Singapura.....	68
	1. Awal Keberadaan Muhammadiyah di Singapura.....	68
	2. Sejarah Berdirinya Persatuan Muhammadiyah Singapore.....	70

**BAB IV DINAMIKA KEBIJAKAN PP MUHAMMADIYAH
TERHADAP MUHAMMADIYAH KAIRO-MESIR..... 72**

A.	Sikap Pimpinan Pusat Muhammadiyah Terhadap Warga Muhammadiyah di Kairo-Mesir.....	72
	1. Sikap awal Pimpinan Pusat Muhammadiyah terhadap warga Muhammadiyah di Kairo-Mesir.....	72
	2. Sikap Pimpinan Pusat Muhammadiyah Setelah Berdirinya PCIM Kairo-Mesir.....	77
B.	Permasalahan yang dihadapi Muhammadiyah.....	81
	1. Kekurangan Ulama.....	81
	2. Kekurangan Muballigh.....	85
	3. Kekurangannya Jaringan Ekspansi Muhammadiyah.....	88
C.	Tanggung Jawab Pimpinan Pusat Muhammadiyah meresmikan PCIM Kairo-Mesir.....	89
	1. Harapan Pimpinan Pusat Muhammadiyah meresmikan PCIM Kairo-Mesir.....	89

2. Fasilitas Pembinaan PCIM Kairo-Mesir sebagai Jaringan

Resmi Muhammadiyah..... 95

BAB V PENUTUP..... 102

A. Kesimpulan..... 102

B. Saran..... 104

KATA PENGANTAR

Bismillahirrohmanirrohim

Assalmu'alatkum Wr. Wb.

Alhamdulillah, dengan mengucapkan syukur kepada Allah SWT atas segala rahmat dan hidayah-Nya, sehingga penulis dapat menyelesaikan skripsi ini sekalipun dengan melewati berbagai rintangan yang menyertainya, namun akhirnya dapat terselesaikan juga.

Pada kesempatan ini, penulis ingin menyampaikan rasa terimakasih yang sebesar-besarnya kepada semua pihak yang telah membantu secara langsung maupun tidak langsung, sehingga penulis dapat menyelesaikan skripsi ini dengan segala batas kemampuan yang dimiliki.

1. Allah SWT untuk segala keajaiban dan kemudahan yang telah diberikan-Nya kepada penulis.
2. Rektor Universitas, Bapak Dr. H. Khoirudin Bashori, M.si.
3. Dekan Fisipol, Bapak Bambang Eka Cahya. W. SIP, M.Si.
4. Ketua Jurusan dan Sekretaris Jurusan Ilmu Hubungan Internasional, Bapak Sugeng Riyanto, SIP., M.Si. dan Ibu Siti Muslikhati, SIP., M.Si.
5. Pembantu Dekan I, Bapak Dr. Sidik Jatmika, M.Si.
6. Pembantu Dekan II, Ibu Dra. Atik Septi Winarsih, M.Si.
7. Pembantu Dekan III, Bapak Taufiqurrochman, SIP, MA.
8. Dosen Pembimbing skripsi dan Dosen Pembimbing Akademik, Ibu Siti Muslikhati, SIP., M.Si.
9. Dosen Penguji, Bapak Surwandono, S.Sos., M.Si. dan Bapak Drs. Harwanto Dahlan, MA.
10. Sebuah staff Universitas Muhammadiyah Yogyakarta

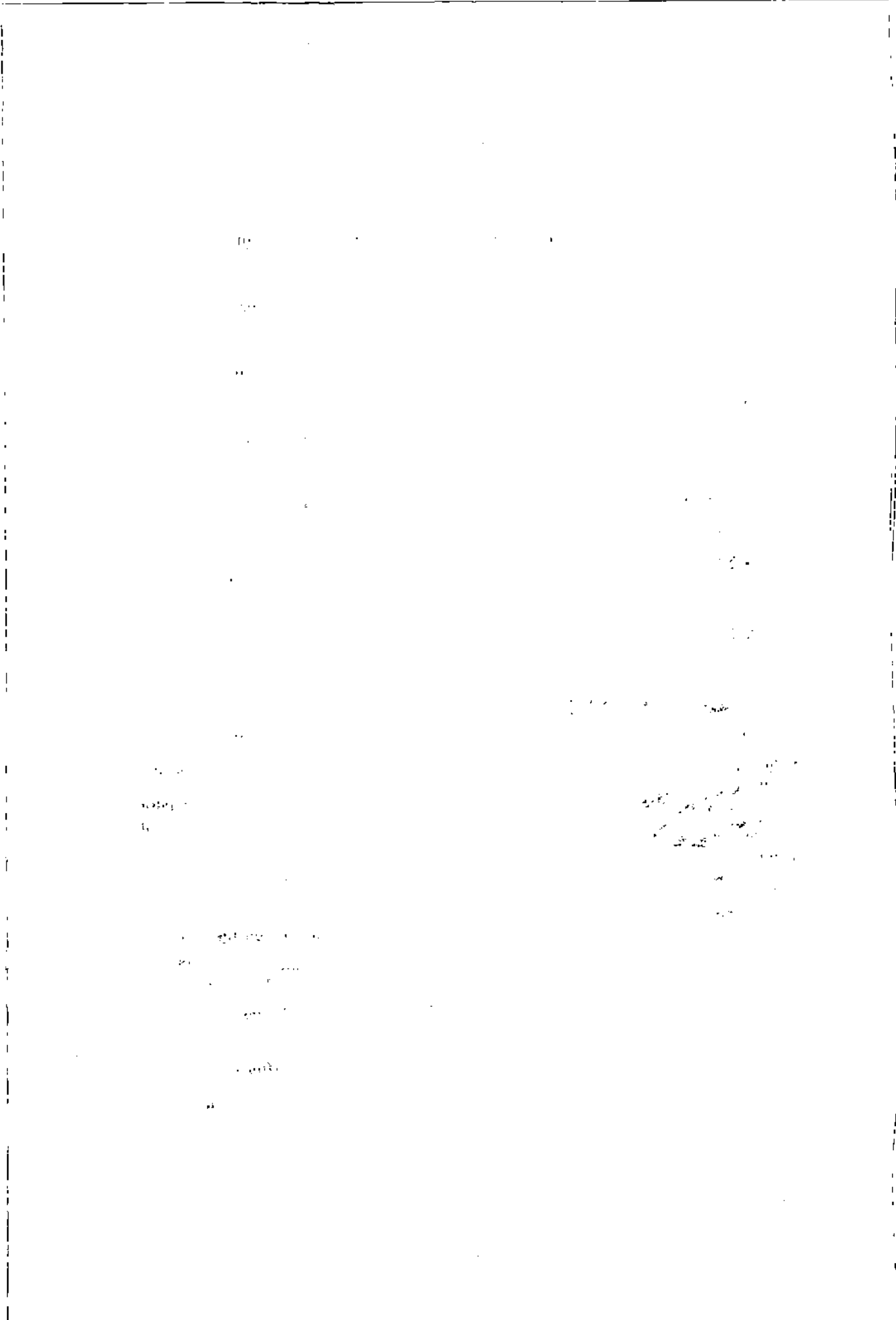

11. Pimpinan Pusat Muhammadiyah Yogyakarta yang telah mengizinkan penulis untuk melakukan penelitian.
12. Ketua Pimpinan Pusat Muhammadiyah, Bapak Drs. Muchlas Abror dan Bapak Drs. Haedar Nashir, M.Si. atas waktu dan informasinya selama wawancara.
13. Bagian Informasi dan Dokumentasi Pimpinan Pusat Muhammadiyah atas bantuannya selama penelitian.
14. Seluruh staff dan Karyawan Pimpinan Pusat Muhammadiyah yang turut membantu penelitian skripsi ini.
15. Dewan Pimpinan Pengurus PCIM Kairo-Mesir, Aly Aulia dan Oyong Sofyan atas bantuan informasi selama penelitian.
16. Mantan Penasehat IKM Mesir, Bapak Anang Rizka Masyahadi atas waktu dan informasinya selama wawancara.
17. Semua teman-teman dan pihak-pihak yang telah membantu penulis dalam menyelesaikan skripsi ini, yang tidak bisa saya sebutkan satu persatu.

Semoga segala yang telah diberikan kepada penulis mendapat balasan yang setimpal dari Allah SWT, Amin. Penulis meminta maaf jika dalam penulisan skripsi ini masih banyak kekurangan dan semoga skripsi ini dapat bermanfaat bagi para pembaca.

Wassalamu 'alaikum Wr. Wb.

Yogyakarta, 19 Agustus 2006

Penulis

(Annie Afnie)

DAFTAR BAGAN

Bagan 2.1. Bagan Struktur Pimpinan Pusat Muhammadiyah.....	53
Bagan 3.1. Bagan Struktur DCIM Keira Media	67

DAFTAR LABEL