

**ANALISIS PENGARUH INVESTASI, UMP, DAN PDRB  
TERHADAP PENYERAPAN TENAGA KERJA DI PULAU  
SULAWESI**

*Analysis Of The Influence Of Investment, Provincial Minimum  
Wage, And GRDP On Labor Absorption On The Island Of Sulawesi*

**SKRIPSI**

**Dosen Pembimbing : Dr. Agus Tri Basuki, S.E., M.Si.**



**Disusun Oleh :**

**MILA VALERINA**

**(20200430301)**

**PROGAM STUDI EKONOMI  
FAKULTAS EKONOMI DAN BISNIS  
UNIVERSITAS MUHAMMADIYAH YOGYAKARTA**

**2024**

**ANALISIS PENGARUH INVESTASI, UMP, DAN PDRB  
TERHADAP PENYERAPAN TENAGA KERJA DI PULAU  
SULAWESI**

*Analysis Of The Influence Of Investment, Provincial Minimum  
Wage, And Grdp On Labor Absorption On The Island Of Sulawesi*

**SKRIPSI**

**Diajukan Guna Memenuhi Persyaratan Untuk Memperoleh Gelar Sarjana  
Pada Program Studi Ilmu Ekonomi, Fakultas Ekonomi dan Bisnis  
Universitas Muhammadiyah Yogyakarta**



**Disusun Oleh:**

**MILA VALERINA**

**(20200430301)**

**PROGRAM STUDI EKONOMI  
FAKULTAS EKONOMI DAN BISNIS  
UNIVERSITAS MUHAMMADIYAH YOGYAKARTA**

**2024**

## SURAT PERNYATAAN

Dengan ini saya,

Nama : Mila Valerina

NIM : 20200430301

Menyatakan bahwa skripsi dengan judul: **“ANALISIS PENGARUH INVESTASI, UMP, DAN PDRB TERHADAP PENYERAPAN TENAGA KERJA DI PULAU SULAWESI”** merupakan hasil karya tulis saya sendiri. Tidak terdapat karya yang pernah diajukan untuk memperoleh gelar sarjana di suatu Perguruan Tinggi, dan sepanjang pengetahuan saya juga tidak terdapat karya atau pendapat yang pernah ditulis atau diterbitkan oleh orang lain, kecuali yang secara tertulis diacu dalam naskah ini dan disebutkan dalam Daftar Pustaka. Apabila ternyata dalam skripsi ini diketahui pernah terdapat karya atau pendapat yang pernah ditulis atau diterbitkan oleh orang lain maka saya bersedia karya tersebut dibatalkan.

Yogyakarta, 21 Mei 2024

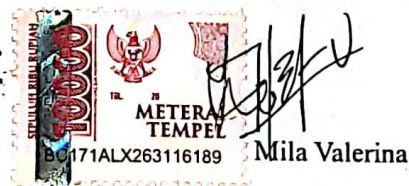

## **MOTTO**

*“Only GOD can judge me”*

“Maka, sesungguhnya bersama kesulitan ada kemudahan. Sesungguhnya beserta kesulitan ada kemudahan”

(Q.S. Al-Insyirah 94:5-6)

“Hidup yang tidak diperjuangkan, tidak akan dimenangkan”

(Anonym)

“Jangan malas bimbingan. Mundur bimbingan satu hari, lulus juga mundur satu hari”

## **PERSEMBAHAN**

*Karya ini saya persembahkan untuk...*

Orang tua tercinta saya, Ibu Siti Chotijah dan Bapak Muhamad Makfur. Dua orang hebat yang telah membesarkan saya dan adik saya dengan penuh cinta dan menjadi tempat sandaran terkuat dari kerasnya dunia. Terimakasih atas doa dan kasih sayang yang tiada hentinya. Sehat selalu dan hiduplah lebih lama sebagai penopang perjalanan dan harus selalu ada di setiap pencapaian hidup saya. Sayang ibu bapak.

Adik Kandung saya, Muhammad Luthfi Andalusi yang telah memberikan support dan do'a yang tiada hentinya.

Dosen pembimbing saya, Bapak Dr. Agus Tri Basuki, SE., M.Si. Terimakasih atas bimbingan dan ilmu yang diberikan selama penyusunan hingga skripsi ini terselesaikan.

Sahabat terbaik yang selalu memberikan motivasi, support, dan do'a selama penyusunan skripsi ini.

## KATA PENGANTAR

Melalui tulisan ini, penulis ingin mengucapkan puji syukur kehadirat Allah SWT atas segala kemudahan serta karunia yang telah diberikan dalam penulisan skripsi ini dengan judul **“ANALISIS PENGARUH INVESTASI, UMP, DAN PDRB TERHADAP PENYERAPAN TENAGA KERJA DI PULAU SULAWESI”**. Karya ini disusun guna memenuhi salah satu persyaratan memperoleh gelar Sarjana pada Fakultas Ekonomi dan Bisnis Universitas Muhammadiyah Yogyakarta.

Berbagai bentuk kesulitan dan kendala yang ditemui selama penyusunan skripsi ini secara tidak langsung mengajarkan penulis untuk selalu tetap semangat, pantang menyerah, dan memohon pertolongan kepada Allah SWT dalam segala urusan yang dilalui. Oleh karena itu, pada kesempatan ini penulis ingin mengucapkan terima kasih sebesar-besarnya kepada :

1. Kedua orang tua tercinta, Ibuk dan Bapak yang telah menjadi batu sandaran akan keras dunia yang dilalui putrinya. Terimakasih atas doa, kesabaran, keikhlasan, serta peluk hangat hingga putrinya bisa menjadi sarjana. Hidup lebih lama dan bahagia selalu Ibuk Bapak.
2. Dosen Pembimbing saya, Bapak Dr. Agus Tri Basuki., SE, M.Si. yang telah meluangkan waktu untuk membimbing, memberi arahan, ilmu, saran, dan inspirasi dalam membimbing mengerjakan tugas akhir skripsi hingga skripsi ini terselesaikan.
3. Saudara kandung imutku, Muhammad Luthfi Andalusi. Terimakasih selalu menguatkan kakakmu ini hingga kuat menjalani kehidupan, terimakasih

sudah membantu dalam segala hal. Semoga langkahmu juga diberkahi dan selalu sukses untuk pencapaianmu.

4. Seluruh dosen Ilmu Ekonomi UMY yang telah memberikan ilmu, pelajaran, pengalaman, dan motivasi yang berharga.
5. 57 Squad (Hasna, Agi, Tania, Qori, Hilda, dan Zalfaa) yang saling menguatkan dan sama sama berjuang dalam mengerjakan skripsi meskipun berbeda kampus. Semoga selalu diberi kelancaran untuk perjuangan kita kedepannya.
6. Seluruh Anggota Kelas E Teknik Sipil UMY 2020 yang selalu menjadi tempat bercerita, berkeluh kesah, dan menjadi teman selama hampir 4 tahun ini. Sukses selalu dimanapun kalian berada.
7. Geng Limapuluh (Dila, Lina, Azizah, dan Afi) yang selalu menemani sedari semester 4 dan selalu bersama. Terimakasih sudah berjuang bersama dan saling mensupport satu sama lain. Sehat-sehat para wanita imut.
8. Aliansi Rai-Rai Ko Gudheg, terimakasih sudah menjadi tempat curhat selama di kampung halaman. Sukses yaa kalian semua.
9. Sahabatku, Tyas, Nida, dan Zetta. Terimakasih sudah menjadi tempat berkeluh kesah, tempat saling support untuk tujuan kita yang berbeda. Sehat dan bahagia selalu kalian.
10. Sahabatku, Ferdi Ardian Syah., S.T. Terimakasih sudah menjadi tempat berkeluh kesah, mendoakan untuk kebaikanku saat umroh, mengajak bertamasya, dan selalu memberikan kata kata membangun kepada pemilik mental yang lemah ini dalam mengerjakan skripsi. Sehat dan bahagia selalu, tolong hidup lebih lama.

11. Sahabatku, Umi dan Ella yang selalu menemani keseharian di kampus, partner mencari makan, dan menjadi penghuni perpustakaan untuk mengerjakan skripsi. Semangat untuk gelar sarjana dan cita-cita kita.
12. Kucing-kucing kesayanganku (Mimi, Minul, Dudul, dan Losi) terimakasih ya kucingku sudah menemani dalam pengerjaan skripsi selama di rumah.
13. *Last but not least*, terimakasih kepada diri saya sendiri yang sudah berjuang dan menjadi pribadi yang kuat dan mampu melewati *quarter life crisis* ini. Semoga Allah SWT memberkahi disetiap jalanmu, mempermudah serta melancarkan kehidupanmu di dunia maupun di akhirat.

Yogyakarta, 21 Mei 2024

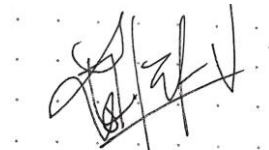
A handwritten signature in black ink, appearing to read 'Mila Valerina', is centered on the page. The signature is written in a cursive style with some loops and flourishes.

Mila Valerina



## DAFTAR ISI

COVER.....	ii
LEMBAR PERSETUJUAN.....	iii
LEMBAR PENGESAHAN .....	iv
SURAT PERNYATAAN .....	v
MOTTO.....	vi
PERSEMBAHAN.....	vii
INTISARI.....	viii
ABSTRACT .....	ix
KATA PENGANTAR.....	x
DAFTAR ISI .....	xiii
DAFTAR GAMBAR .....	xvi
DAFTAR TABEL.....	xvii
DAFTAR GRAFIK .....	xviii
DAFTAR LAMPIRAN .....	xix
BAB I.....	1
PENDAHULUAN .....	1
A. Latar Belakang .....	1
B. Batasan Masalah.....	9
C. Rumusan Masalah .....	9
D. Tujuan Penelitian.....	10
E. Manfaat Penelitian .....	10
BAB II.....	12
TINJAUAN PUSTAKA .....	12
A. Landasan Teori .....	12
a. Tenaga Kerja.....	12
b. Investasi.....	19
c. Upah Minimum .....	20
d. Produk Domestik Regional Bruto .....	21
e. Hubungan Antar Variabel .....	22
B. Penelitian Terdahulu.....	24

C. Model Penelitian .....	35
D. Hipotesis.....	35
BAB III .....	37
METODE PENELITIAN.....	37
A. Obyek dan Subyek Penelitian .....	37
B. Jenis Data .....	37
C. Teknik Pengumpulan Data .....	38
D. Definisi Operasional Variabel Penelitian .....	38
E. Uji Kualitas Instrumen dan Data.....	40
F. Uji Kualitas Data.....	41
1. Uji Heteroskedastisitas .....	41
2. Uji Multikolinearitas .....	42
G. Teknik Analisis Data .....	43
H. Metode Estimasi Regresi Data Panel .....	45
1. Metode Pooled Square/ Common Effect Model .....	45
2. Model Pendekatan Efek Tetap ( <i>Fixed Effect Model</i> ).....	46
3. Model Pendekatan Efek Acak ( <i>Random Effect Model</i> ).....	47
I. Pemilihan Model .....	48
1. Chow Test.....	49
2. Hausmann Test .....	50
3. Uji Lagrange Multiplier .....	51
J. Teknik Penaksiran Model.....	52
K. Uji Hipotesis .....	54
1. Uji Koefisien Determinan .....	54
2. Uji F-statistik.....	54
3. Uji t-Statistik .....	56
BAB IV .....	57
GAMBARAN UMUM .....	57
A. Profil Pulau Sulawesi .....	57
B. Investasi .....	58
C. Upah Minimum Provinsi .....	60
D. Produk Domestik Regional Bruto (PDRB) .....	61
BAB V.....	63
HASIL ANALISIS DAN PEMBAHASAN.....	63

A. Deskripsi Data Penelitian .....	63
B. Hasil Analisis Model dan Pembahasan .....	63
C. Hasil Pengujian Regresi Model Data Panel .....	64
D. Hasil Estimasi Data Panel .....	69
E. Uji t-Statistik .....	72
F. Uji F-Statistik .....	73
G. Uji Koefisien Determinasi ( $R^2$ ) .....	74
H. Interpretasi Hasil .....	75
BAB VI .....	81
SIMPULAN, KETERBATASAN, DAN SARAN .....	81
A. Simpulan .....	81
B. Keterbatasan Peneliti .....	82
C. Saran .....	82
DAFTAR PUSTAKA .....	84
LAMPIRAN .....	88

## DAFTAR GAMBAR

<b>Gambar 2. 1</b> Kurva Permintaan Tenaga Kerja.....	16
<b>Gambar 2. 2</b> Keseimbangan di Pasar Kerja yang Kompetitif.....	18

## DAFTAR TABEL

Tabel 2. 1 Penelitian Terdahulu.....	24
Tabel 5. 1 Hasil Estimasi Model <i>Fixed Effect</i> dan <i>Random Effect</i> .....	64
Tabel 5. 2 Hasil Regresi Uji Chow.....	65
Tabel 5. 3 Hasil Uji Hausman.....	66
Tabel 5. 4 Hasil Uji Multikolinearitas.....	68
Tabel 5. 5 Hasil Uji Heteroskedastisitas .....	69
Tabel 5. 6 Hasil Estimasi <i>Fixed Effect Model</i> .....	70
Tabel 5. 7 Hasil Uji T-Statistik.....	72
Tabel 5. 8 Estimasi Fixed Effect .....	74

## DAFTAR GRAFIK

Grafik 4. 1 PMDN di Pulau Sulawesi periode tahun 2013-2022.....	58
Grafik 4. 2 PMA di Pulau Sulawesi periode tahun 2013-2022.....	59
Grafik 4. 3 UMP Pulau Sulawesi Periode Tahun 2013-2022.....	60
Grafik 4. 4 Jumlah Produk Domestik Regional Bruto Atas Harga Berlaku Menurut Pengeluaran di Pulau Sulawesi dalam Periode 2013-2022.....	61

## DAFTAR LAMPIRAN

<u>LAMPIRAN 1. DATA ASLI</u> .....	88
<u>LAMPIRAN 2. UJI COMMON EFFECT MODEL</u> .....	90
<u>LAMPIRAN 3. UJI FIXED EFFECT MODEL</u> .....	91
<u>LAMPIRAN 4. UJI RANDOM EFFECT MODEL</u> .....	92
<u>LAMPIRAN 5. UJI CHOW</u> .....	92
<u>LAMPIRAN 6. UJI HAUSMAN</u> .....	93
<u>LAMPIRAN 7. UJI HETEROSKEDASTISITAS</u> .....	93
<u>LAMPIRAN 8. UJI MULTIKOLINEARITAS</u> .....	93
<u>LAMPIRAN 9. UJI T TABEL</u> .....	94
<u>LAMPIRAN 10. UJI F TABEL</u> .....	94
<u>LAMPIRAN 11. Uji Koefisien Determinasi (R<sup>2</sup>)</u> .....	94